盛京時報

民國六年（陰曆）閏二月十日
大正五年（陽曆）四月初一日

發行人　佐藤善雄
編輯人　菊池貞二
印刷人　米田喜平
發行所　奉天四門外　盛京時報社　電話日二二一番　中一六八號　振替口座大連壹七貳五番

（支局）大阪市北區堂島仲町壹丁目　盛京時報大阪支局

本地（每逢[illegible]）外埠半年五元全年九元五角
告白刊例　一行五號字十六字起碼登資壹[illegible]
價目　每月每行四角長期刊資另議

休刊　中日[illegible]

雜錄

軍界研究中國加入協約國之利害問題

至論人口一節德國戰前人口在國內者不過六千七百萬人減去婦女一半之數男丁爲三千三百餘萬人人之壽齡以七十歲計則五十以上二十以下之老幼估四十年二十至五十歲之壯年估三十年是老幼之人數平均至少應以二分之一計則中年僅餘一千六百餘萬人于此數年亦有得疾者及駐留外國不能回國者並國中重要之職業萬不可不用壯年者總須有數百萬人是能供戰鬪之用者至多不過千萬人而已德自開戰迄今死傷之數約有五六百萬人是今日供戰鬪用之壯丁爲數至多不過六七百萬人而已再以德政府去年十二月二日之徵兵令推之尤足證明其令係令全國六十歲以下十七以上者一律出征服役是也夫六十歲之老翁與十七齡之穉子而亦充兵則其戰鬪力量亦可想矣夫人丁之事非他物之可比也增加不能速長不可替代無物者也以過去之數年推將來之情狀則德之人口尚堪持幾何之歲月哉今即讓一步言謂德人之人口能長久維持如今日之情狀夫維持也者亦不過保有此數而已絕不能更增加於此數之上也明甚夫以德人多年充分之準備自信之雄厚虎兕出柙銳氣無前人員充足之日預定以三個月完結戰事十四日下巴黎者乃巴黎在望馬首急旋相持數年不能更越雷池一步幾乎支持現位岌岌不能則强弩之末其勢亦大可見矣顧哉者曰德之作戰非德一國也尚有奥土勃等其人口物資寗不足以濟德不知奥土勃之處境與德國處同一困難之下各國維持各該方面岌岌可危又奚能舍而盡從德哉以上所言係就實質上言之也更就無形上之精神及策敗略言之亦愈見德人失人之徵兆第一爲戰略德法之預定計畫以迅速下無回軍攻俄爲得策乃一遶蕞爾比利時竟挫折其未前之勢迨夫巴黎在即爾旋兵西既不成東亦得雖得法俄若干土地以全體言之不啻戰術上一時之勢利而已其作戰計畫固已完全失敗矣譬之拳鬪爲心意既亂舉措失常寗有制勝之希望哉夫作戰上無形之優勢在事爲自動的而不爲被動的德之自動的不過在開戰最初一月之時耳爾後則全陷於被動的劣勢之境矣虎入陷阱縱東衡西突入亦何憚其爪牙之利哉更以今茲潛艇作戰觀之有識之士愈見德人處境之窮而受其恐嚇者實未於實際上研究之耳蓋潛艇之於海戰其手段無異一種暗殺之行爲而其効力亦不過如暗殺所用之爆烈品炸彈手槍之屬耳夫炸彈手槍之爲用不過對于一二人逞其効力及徒手愚衆受其恐嚇已耳世亦聞以暗殺功能對於大軍戰爭收其効果也乎更一察近日潛艇之實狀愈可知矣查英國輪船往來海面者月有四千餘艇今彼潛艇所破壞者一月以來不過百十艘除在他國者英國不過數十艘耳潛艇果可收效曷不盡數舉而殲之乎而況潛艇政策與發之初英國防備未周故尚見此効耳再後則防禦完備及艦隊護送[illegible]更見其築且潛艇者非德國所專有之物也英法潛艇亦極多潛艇亦足以制潛艇更何得以潛艇威人乎

夫衆怒難犯專欲難成德之統一世界之野心久爲舉世所鄙惡在歐洲一小天地中既已環面皆敵今且舉全世界而悉欲摧滅無遺以致世界各羣起而膺懲之即此無形的精神上亦足以自餒其氣魄而致其萎縮剝其形骸已無完膚哉顧或以爲德人學術高絕世界因崇其學術之念引起一種神秘之觀夫學術爲一事軍事又爲一事也因其學術有可崇之處即舉一切而崇拜之即此等鄙盲之見眞童愚之智識而已　（未完）

歐洲大戰畫報

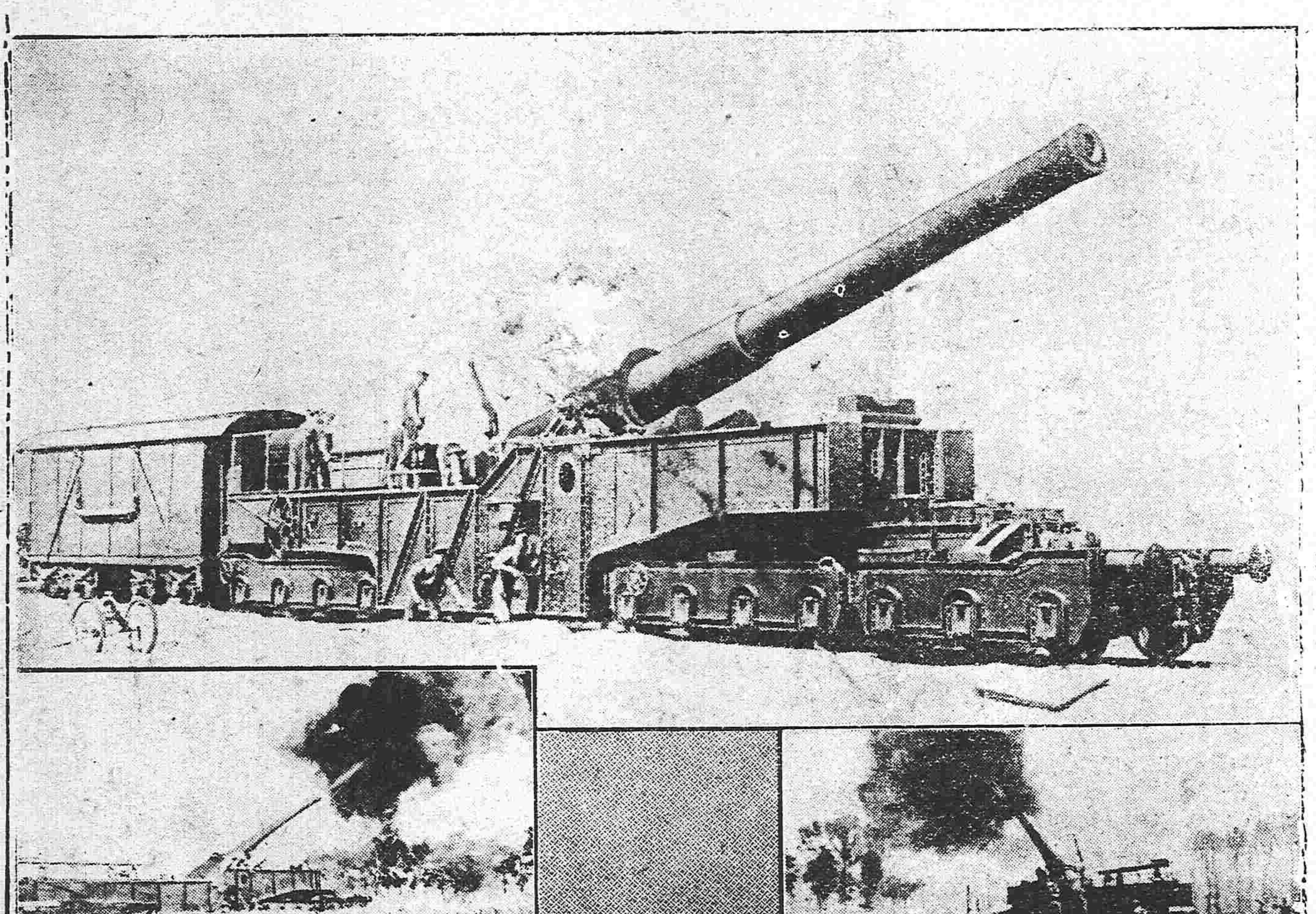

（英軍在西部戰場所用之巨砲）

潛航艇之效用薄弱（續）

日本海軍專門家之談

同盟側		
德國	一九四・四四二	八〇
[illegible]國	[illegible]・四[illegible]八	[illegible]
土耳古	一八・一五〇	不明
諾威	三六八・五四六	三〇八
和蘭	一一七・三二四	五五
希臘	八一・一九八	不明
丁抹	八二・一二三	八〇
瑞典	七七・六二二	八五
西班牙	四四・五一六	二一
美國	二四・五五六	一二
葡萄牙	一七・四七八	八
巴西	二・二五八	不明

據叙上通計噸數達到三百九十八萬七千五百噸之多若以無數被害船舶潛航艇之擊沉其潛航艇活動之効不爲僅少然在一面又要比較研究世界列國船舶數及英國商船數今據一九一一年世界年鑑爲英國籍船舶總數三萬九千一百五十四艘噸數一千三百五十三萬三千四百九十八噸又在同年出入英國港灣船舶總數廿九萬〇三百四十一艘其噸數六千二百五十萬八千八百九十七噸乃航行于英國周圍之船舶每一日平均達八百艘之多（是係六年前之統計與今大不相同）是等船舶之數爾後逐年增加特於開戰以來英國貿易數額比平時有增加則可知英國船舶除輪送軍需外有甚大增加又算協商國方面被害船隻大約二十九個月間總數不過一千四百艘已足證明潛航艇活動能力不甚劇烈故獨用潛航艇欲使協商國船舶缺乏之窮於糧道杜絕按現在船數而算非經非常長年月不能擊盡況於如今英國造船力急遽增大其新造船舶補擊沉船舶數尚有浮餘乎然則以潛航艇之力欲封鎖英國之事實屬不可能也（未完）

滑稽短篇　守財虜（一）　（憐影）

噯呀。今日的社會。生計艱難。小百姓們。痛苦極了。公益之事。無從倡辦。自然之利。無所發展。遂個田地。究竟是甚麼緣故呢。有好事者說。你。●●●你還是蒙在鼓裏。遇着日子嗎。大凡個人有了白花花的洋錢。藏在箱子裏頭。火也燒不掉。水也浸不爛。有時候捧他出來。同着老婆兒女。看看。豈不將一天的煩惱。都化在九霄雲外呢。還要拿出來活動活動。弄成個大家有錢的世界。貧富不分。所謂社會主義也者。甚甚好處。你不信。你請看那利令智昏的某甲。慳吝鄙嗇。習與性成。一日不知是詐騙。是勒索。還是憑自己的本領。弄些洋錢。席捲回家。驕妻嘗子。龐然自大。一舉一動。拂乎人情。他那妻兒。見了這個情形。又好氣。又好笑。只得別轉面孔。半怒半眞的說道。你這不要臉的東西。怎麼弄到這個樣子。說不定。又在那那那●●●說到這裡。忽然格的●●●一聲。笑了出來。却又連忙咽住了一口氣。很很的說道。樣你這不會做人的東西。倘若弄死了。到乾淨些。省得我天天聽人咒罵。還要淘這野鬼般氣。某甲這時。口也不開。竟一直望着裡面。走進房去。可巧這時金烏已墜。玉漏方沈。他妻也就關好了台門。嘴裡還含着嚼七嚼八。一種嘰哩咕嚕的聲音。慢慢走了進去。不料一進房門。登時兩隻眼睛。睜得野貓鍾着老鼠一般。那顆桂圓的烏珠。映着看保險的洋燈。一閃一爍。放出了許多光亮。兩手插在腰裡。不住的摩擦。嘴裡這這這。●●這●●●這●●●這許許許●●●許多白白白●●●●白花花的洋洋錢。那那那●●●那里里來的呢。某甲笑道。你嘗看我不起。當我只會用錢。不會賺錢。這會却怎麼說。他妻定了一定神。笑嘻嘻的說道。這許多洋錢。眞個又是你的本領賺來的麼。某甲笑道。不是賺來的。難道是偷來的不成。他妻聽了這話。更喜得笑逐顏開。撫着一張櫻桃樣的小口。再也合不攏來。一面笑。一面走到某甲身邊。將兩手向他眉上一拍。又是格格兩聲。接着說道我跟你●●●某甲忙道。不要[illegible]開[illegible]了你趕緊去拿一疊草紙來。（未完）

[illegible]定期船大連出帆[illegible]

榊丸　每星期五（[illegible]）上海行（[illegible]）
神戶丸　每星期二（正午開）上海直行（[illegible]）
▲本事務所發售[illegible]
▲附輪船[illegible]
▲發賣乘船票[illegible]
扱店迄同日午前十一時二十分

香港廣東行
泰平丸　（四月中旬）　香港直行
按應運貨物之數或經由芝罘、青島、威海衛、或有能酌改日期概難欲定
南滿州鐵道株式會社　大連埠頭事務所

日本郵船會社滊船廣告　由大連埠頭起
相模丸　四月一日（陰歷閏二月十日）門司神戶橫濱行
高砂丸　四月一日（陰歷二月十日）天津行
乘船票由本出張所自賣如有坐客請至本所購買
日本郵船會社代理店　三井洋行大連支店　電話（四六〇）（二二〇）

橫濱正金銀行奉天支店
奉天城內四平街
資本金四千八百萬圓
積立金貳千八拾萬圓
電話　日一一番　日客用五三七番　日一二番　中四七一號
總行　日本橫濱
支店　神戶　東京　長崎　大阪　倫敦　里昂　紐育　香港　孟買　西德尼　布哇　喀囉喀　香港　上海　長春　新嘉坡　安東　北京　大連　旅順　營口　遼陽　天津　鐵嶺　濟南　漢口

東三省陸軍測量學校招考簡章
一宗旨　本校以教授測量學術養成陸軍測量人材爲宗旨
一年齡　十八歲以上二十五歲以下者爲合格
一程度　以中學二年以上或有相當之程度素無嗜好身體強健品行端方者爲合格
一額數　六十名爲足額　但本省以三十名爲足額餘三十名由吉江兩省考取
一報名日期　由三月二十日起　至四月初十日截止
一報名地點　在大東邊門外　本校報名處
一考試日期　由四月十五日起　至十八日
一考試科目　國文　算術　體格
一費用　此次招生除學費免收外服膳書籍等費均係學生自備惟服膳書籍須由學校代辦一歸劃一約定每年大洋一百四十元分兩期交納以每學期開始之日爲限如至時不交者不得上課
一獎勵　凡畢業列等者由局長呈請督軍發給文憑並呈請參謀部立案照章授職在東三省測量局充差
一校規　本校爲尋常陸軍測量學校性質與他校迥乎不同凡學生無論何時何事均以服從命令遵守校規爲第一要旨
一年限　本校定爲三年畢業六個月爲一學期前三學期爲預科至第四學期酌量學生之性質近及各課需材多寡撥歸專科習學各專門學術全由學校規定學生不得自由選擇
一報名手續　學生報名向本校印有報名單式按式填寫並帶有四寸半身相片及保証金四元考試合格者由學費扣除不合格者照數發還

採煉鐵礦與鑑定礦物
公司採煉鐵礦現已開辦所聘技師極有經驗凡有熱心礦務欲鑒定礦質化驗成分者請至本公司接洽特布告
鞍山鐵礦振興無限公司　奉天行政公署街前胡同路西

東亞之近情

北京專電

●兩院通過承認俄新政府案

三十日參衆兩議院將政府提出之承認俄新政府案准予通過

●會議對德宣戰問題

二十九日下午六鐘半時國務會議討論對德宣戰問題主張分爲兩派梁任公一派力主即時加入戰團又一派則主張附有條件之加入爭論多時竟無結果以俟再議

●外交前途之悲觀

陸徵祥長外交之議決定不再提[出]行取銷頃日外交無人主持前者贊成政府[外]交方針之國會議員等漸次變更其主義者不少

●中日合辦銀行之動機

陸宗輿氏赴日本時曾提議開設中日合辦銀行當經日本銀行家之贊成頃聞中國方面此次又提出此事與日本方面之興業銀行磋商計劃稍見進行聞該銀行之資本預定爲一千万圓由中日兩國分擔發行銀行劵並辦理兩國間之滙兌事業日本方面之出資者大約爲興業銀行臺灣銀行及朝鮮銀行等

上海專電

●德兵脫逃被逮

南京扣留之德兵十三名二十八日晚間潛蹤脫逃因未能遠颺在下關車站爲中國憲兵所緝獲惟是該德兵等雖被逮捕而仍蠻橫異常怙惡不悛甚至押解之際毆擊衛兵毫無顧忌

●蘇省派遣留日陸軍學生

江蘇省本年度應遣派之留日陸軍學生共計四十八名係分入陸軍大學士官學校砲工學校者擬四月初旬齊集上海嗣即航赴日本

●荷輪坡頓號預定啓錠日期

荷輪坡頓號擬於下月六日載德人七十一名由上海開錠道經日美兩國回往本國聞該荷輪大約於八日駛抵長崎

東京專電

●汪大使臨行電謝日外相

中國贈勳特使汪大燮氏三十日在神戶登輪首途返雲臨行致電本野外務大臣申謝略謂余此次淹留日本上自皇室下及官民開誠欵待使余得遂燦爛光輝之使命是皆係閣下周旋援助之所致私衷曷勝感謝今已掛帆臨行感慨殊深聊抒蕪詞重申謝悃

●德使回國行程

德公使辛慈所坐之荷輪連普蘭士號於二十九日駛抵長崎翌日午前八時半由長崎開往橫濱當於一日午後抵橫查其行程擬道過濱哈瓦伊（檀香山）前赴舊金山然後換坐美國鉄路汽車前往紐約再俟荷輪渡過大西洋遄返本國該輪德人計二十六名辛慈所隨僅有一華人斯僕與一羊而已並不偕同其家眷

●俄政府擴張禁輸範圍

俄國政府去年間曾出示禁止普通個人貨物之與國防絕無關係者道經海參威輸入俄國此次通牒日本謂自四月三日起對於日本亦應用此項禁令

歐洲大動亂

俄京來電

●兩會實爲新俄國之中堅

俄國今後之方針全視俄京工黨會及兵士聯合會之態度如何然後決定一切聞該兩會之首領爲現任司法大臣奎廉斯基氏該氏實係此次革命之主動者

●六大公宣誓援護新政府

俄尼哥賴尼哥賴維地大公、阿歷山得耳密海維地大公、塞爾奎密海羅維地大公、阿歷山得爾歐里甸堡斯基大公及喬爾奎密海羅維地大公等六親王均已電致新政府宣誓爲謀國家福利推誠援護新政府俾達其革新之目的等情

●拘禁宮廷大員

俄國前宮內大臣富列的立克斯及宮廷衛戍司令官窩越哥夫兩氏於二十八日被捕拘禁

倫敦來電

●一片新國氣象

俄京二十七日電俄國新政府之大宗旨即行極力搆造組織各省鎭靜聯入臨時政府各國有機關前八日即照常工作郵電鐵道未曾停止片時每日各鐵道裝載之數遠過於舊政府最多之數目糧食困難問題已銷絕各機關収留技師故日間工作可以切實進行又云各鎭之巡警已由國民軍補充並由地方軍隊相助京城已復原狀電車等照常開行各戲園俱樂部亦已開演各銀行現亦營業帕塔勒股票買賣所本日亦將開張清理未完之事莫斯科股票買賣所亦需市各報社亦出版本星期內新開之報社極多俱信任內閣確是代表國民勸勉人民再與其尋常之職業而對於所宣布之改革均信其即能實行並宣布恢復前政府所破壞之芬蘭憲法大赦政治犯取銷限制等事已得人民熱心贊頌以爲俄國將來最好之景象云

●無線電信之秘密機關暴露

俄國夏宮（塞爾斯奎塞魯宮）內忽然發見親德派人物秘密設置無線電信及其餘秘密機關立即沒收封禁

●新陸軍大臣之戰事計劃

俄國新陸軍大臣歷訪戰線激厲軍心並刷新軍需工廠又將兵士之待遇方法加意改良

●德皇患病

德皇在漢堡患糖尿病現正加意調養

●德軍轉向俄法意前進

德軍在西部陣地節減十師之兵力轉調于俄法意方面擬採攻勢而進

●荷蘭抑留德國徵糧兵

德兵四千侵入荷蘭國內徵集糧食荷政府按邊公法已將該兵等一併掩留

●法軍在各處獲勝

法軍在克羅高原奮鬪將敵軍數次之反擊悉行擊退又在歐亞滋南方獲勝除奪還古西西方之森林外尙佔據九村落又在遜晤方面進出異常自如

紐約來電

●德國向[俄]提議之媾和條件

伯林喧傳德國已有向俄國提議媾和之風說聞其條件如下

一、對于波斯准予完全之自治

二、君士旦丁堡（土京）置于列國共同管理之下

三、俄軍撤退奧匈國領土

專件

二十六日奉天省議會議速記錄

（一）交議沿河隄岸種樹儲備沿河需材料案初讀

（二）交覆議清理扎鎭圖三旗荒務積弊案初讀

（三）姜日德提議實行倡辦林業案

（四）義縣李香圃等請議地痞民貧總價維艱懇予核議緩期案繼續初讀

（五）北鎭孫呂中清等請議取消區長一事權而免繁擾案初讀

三月二十六日上午十一時開會議長佟兆元主席宣告列席議員五十二人已足法定人數因振鈴開議（主席）報告文件（一）江蘇省會電告准省長召集於本月十六日開第三屆常會（二）河南省選舉監督電告選舉楊允升等三人爲參議院議員（三）東三省屯墾總局函稱本會議員廖鵲雲在籍幫辦勸阻清丈事宜暫時不能來會函內意思在以廖君請假可否認特別事故（衆曰可）張君克明因爲先慈治喪請假五星期敦君德與因父病未愈回籍省親請假五日二人請假理由照章當認爲特別事故（衆無异議）（主席）馬君一案提出關於中德邦交意見書此書可否付討論（衆曰可）公署想已接到此事之電報袁君金鎧諒能知其底裡請爲報告大意四十五號（袁金鎧）中央對德政策取第二步手續係屬不得已之舉其第三步加入之事萬不能作七號（曾憲文）政府既有萬不加入之電此書可以暫緩討論二十八號（候汝賡）附議二十二號（馬一峰）本席提出意見書以爲政府對德斷絕國交已屬非是若再加入戰鬪危險萬分前接政府電開至不得已時不至協濟軍需品而已究竟此舉是否加入此實生死關頭本會爲人民所託萬不能默而不言況各處商會及新疆省會均有發電爭執本會置不答覆亦屬非是本會職司言論事關國家安危有見即須建白盡其在我而已有效與否當不計及應電達政府力爭不可加入卅七號（鄭英瀾）附設四十號（梁維新）國家外交應聽政府與國會解決國民與政府應取一致之主張查各國外交勝利概出全國一致所以萬無朝野主張分歧而不失敗者況外交情形必須洞明世界大勢如外交當局者乃能決定方針絕非僅憑報載以理想推測所能定其得失本會發電主張不加入若時急勢迫政府必須加入又將如何想政府與協商國必有交換條件又何可故意梗阻致碍進行卽歐洲各國加入戰鬪皆有許多利益非概爲盲從也本席所見如此尙請大家討論廿一號（羅寶書）本員贊成梁君之說蓋可否加入戰鬪之問題實爲將來利害之關係但此事究竟爲利爲害對於將來之結局無論何人似不能有明瞭之決定故可加入萬難從通論上遽定其方針外交當局既有加入之主張必有確切之定見此事亦何可厚非且即以不加入言之直至此時始行電陳意見已屬後時何以言之試思國會於中德絕交既已議決雖現時尙未涉入戰團之範圍然自德人觀之我國縱無積極之加入亦實有消極之加入況以我國力而言即加入戰團亦無戰鬪之實力不過爲受方之戰爭而不能爲動方之戰爭此時即言加入亦不至親歷乎行間受鋒鏑之痛苦所望者將來德國或者終歸挫敗則我國儆犬之倖仍不失國度之安寧苟有不幸德國戰勝尋仇洩憤則當禍害之衝者必爲我中國無疑故此時雖聲明不願加入無論先觸聯盛如國之忿怒即對德國亦絕不能保全舊有之交誼若一舉而兩失何如暫時靜待之爲愈耶本員管見如此所以決不主張電爭所言當否尙祈公決七號（曾憲文）本員對此意見書並非反對意見從緩從前斷絕國交政府持主甚急國會通過亦未免太速現在公署接到中央電報謂政府並無加入戰鬪之意本會即應斬觀動靜再行討論三號（齊大昌）現在我國外交政策殊難確定方針俄徵各國內政均有變更之情事我國若遽行加入戰團倘俄德有單獨之搆和則我之將來損害不可勝言如不加入又恐協商國多方牽制故本員贊成曾君之說暫從緩議二十六號（李承德）馬君之意只求喚起政府與國會注意以從前斷交之案通過太速恐臨時提出交有不及四四十號（梁維新）有一事件一般國民皆須知曉以前我國與各國所定之條約損失權利甚多亟待加入可望完全恢復祇看政府運用手腕何如而政府運用此手腕尤賴國民一致協助方能有功查歐洲各國加入戰鬪皆得許多利益如意大利加入聯軍是故本席主張國民應與政府取一致主張不可稍形歧四十一號（王如山）本席贊成曾君說政府所持態度僅得之於報紙所載並無確切調查若本會反對加入以後政府必須加入時本會方針變則有失躁會之價值不變則恐亦無効故莫如靜觀大勢所趨再定從違（主席）大家對此意見書現有三說一主張即時討論發電爭執一主張暫從緩議一主張始終不必發電靜聽政府國會解決可先以第一說付表決如不成立即從緩議（衆曰可）（主席）贊成即時討論者請起立起立者少數意見書緩議（主席）按議事日程第一案爲交議沿河隄岸種樹儲備沿河材料案初讀（可省畧讀文）（衆曰可）請行政委員報告交議旨趣行政委員內務科主任（徐鼎年）此係遼瀋道尹提出之案其理由謂奉省所屬河流河身概係砂質逐年淤塞急需疏濬惟所需木材甚多故必先籌種樹以儲材料且沿河種樹其利甚多究竟此案能否成立辦法是否相合尙請貴會公決

志仁堂發售化積膏

本堂於早年發明新法創成特別靈解化積膏一種功效神速與衆不同現已暢銷近遍三省遠達京都北洋各寄售處共有五百餘家非實效實驗斷不至此此膏專貼男婦氣積血積寒積食積心胃疼痛胸膈脹滿氣逆不舒嘔吐反胃氣滯水腫痞塊泄瀉腎寒腰腿筋骨疼痛手足麻木男子疝氣腎囊潮濕婦人經血不調經前經後腰腿疼痛赤白帶下子宮寒冷久不孕育治小兒乳積痞疾蟲積偏墜等症此膏功效甚速小者五六貼多者十餘貼不但積消聚散而且健脾生肌實爲中之妙品也膏每份兩張紅盾白藥兩包合洋四角買十份加一份買五十份八扣收款

各省各城寄售處

天山吉卜城錦梨岫復錫熊遼海
　海
津關林魁康縣樹岩州嶺岱中龍
隆永興慶公益富復德福廣萬永
泰順順泰悅興盛元公益合順聚興
興和和恒成公泉司厚盛利長陳

營西莊西遼安新長大蓋寧法西
口安河豐陽東民春達平遠庫豐
福福義福豐福豐文信恒增德東
有合德長春泰賜萃成昌興生興
長慶成太興益生堂湧德德永瑞

廣海臨赫五千台鳳哈大海義山
　爾　　金　爾孤　　城
寧倫江蘇站秦安城濱山城州子
東玉東湧富恒德恒天長慶寶興
福盛和源盛興聚意豐豐成增盛
盛源長居通茂永德源源和湧源

輝公寬本大伊盤清安東洮大興
　主　東通　河　　　孤
南嶺甸溪溝州山門東平南山京
全三公張中復德義益天正豐德
順合順碗和興慶盛增增心泰順
公勝舖德湧隆興遠東利永大合

綏大金黑海懷田長鐵開新綏牛
　　　　　　莊
台連州山龍仁台春嶺源兵中莊
增協聚協公福福天永增瀛德匯
益茂增成義記洋聚合慶益泉燒發隆
昌盛長順當行興義東昌尚號浴

懷朝蒲通撫八昌開柳窯彩雙遼
　　石　面
德陽河化順城圖原河源武城源
豐天順萬謙巨廣德義長同洪天
興增懋泰聚源昌順興興義順合
長東德潤興益和合成隆合隆興

強種補元丹

此藥專能強種強種必須以補腎爲先補腎必以補元爲主故製此強種補元獨推良劑請試用之無不知功效主治男子先天稟賦不足後天虧腎虛弱諸虛百損五勞七傷熱發咳嗽自汗盜汗腰腿痠軟精神疲倦五更腎瀉腎寒疝氣便溺遺濁遺精或中年房勞過度精虧髓乏陽痿不舉或思慮太過心跳或老年精竭髓枯竭陽之絕嗣等症服之神效誠爲滋補之良品也每大盒四兩價洋一元小盒二兩價洋五毛

神效鹿胎膏

鹿乃仙獸得百草精華其功在角胎乘壯鹿之精化鹿之血得完全氣血成形加藥料爲丸專治婦女經血不調或前或後或多或少其色紫黑成塊臨期腰腹疼痛或經閉經漏赤白帶下子宮寒冷久不孕育或受孕不安崇惜半產服之神效每丸價洋二角每盒十丸價洋二元

清瘡掃毒丸

專治因風火因花柳梅毒生瘡下疳淋白濁魚口便毒楊梅瘡疳毛髮脫落鼻爛咽喉破爛等症俱有實效每盒八角小盒四角

筋骨萬靈丹

專治中風半身不遂口眼歪邪兼治風寒濕痺閉塞經絡以致肩臂腰腿疼痛手足麻木抽搐等症每盒價洋四角

北京農商部商標註册巴拿馬賽會農商部發給獎憑奉天巡按使備案佈告專賣

中國電話六六七號大十　本號開設奉天大東門裡路北　志仁堂啓

奉天 哈濱 萃華金店

本號久蒙中外社會歡迎今復添聘良工專門敬鑲金絲眼鏡寶石手鐲手鐲戒指民簪耳環盃盤酒器喜壽贈品英孩彌月贈品金銀品質純粹工製巧妙樣式全備取價輕廉非別家所能比列嵌告賜顧諸君幸早惠臨

奉天城內四平街南銀行胡同　中國電話六百二十三號

哈濱道外東大街三道街口

刀牌香烟

天下馳名　英美烟公司　謹防假冒

應時佳品

花露水

花露水功效甚廣香其餘事矣且能兼治一切皮膚痕癢瘡癩癬蛀虫蚊蟻咬傷牙痛頭刺兼除身上癢癬垢穢等弊誠居家出門之要品也

大號每瓶五角六
二號每瓶三角五
三號每瓶二角一
四號每瓶一角四

生髮油

髮乃血之餘是保之當不容緩矣本行深明生髮之理故取各種鮮花固髮材料配製成油馨香爽滑養血去垢永保其髮烏潤無衰盍請試之便悉其妙

大號每瓶七角　二號每瓶四角二
三號每瓶二角八　四號每瓶一角四

各洋貨店均有發售

總發行　◎奉天鐘樓南◎　◎營口東二道◎

廣生行有限公司啓　中國電話七百八街

艷容嫩面 双妹老牌 雪花膏

註册商標

大號每瓶五毛六
二號每瓶三毛五

此膏香而不膩潤而不燥乃近日最合時之日用品也無論男女每於盥洗後若用少許雪花膏敷面確能(嫩面艷容)且能治雀斑酒刺等患誠化粧不可少之妙品也

老福順堂

奉天警察廳發給告示嚴禁假冒

農商部註册給獎　奉天巡按使化驗

本藥房總號開設奉天省大南關

治咳嗽丸藥　本藥專能清肺化痰止咳定喘無論吐痰吐血癆瘵咳嗽均奏奇效每副八角十副六元

清胃化積丸　本丸專治胃腕疼痛脹飽諸般積聚消化遲慢大便秘結氣逆不舒每副六角十副五元

參茸百補丸　本丸專能興陽種子健胃强身持治男婦老幼一切血虛氣衰等症大匣五元小匣二元五角

通明眼藥　本藥專治諸般目疾內外兩障努肉攀睛氣朦火朦眼邊赤痒視物不清大瓶五角小瓶二角

奉天老福順堂

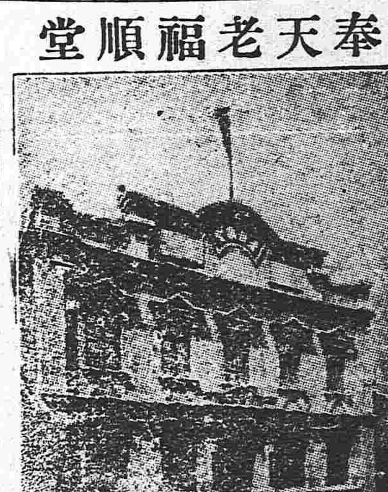

門面寫眞

治痢丸　本丸專治赤白痢疾飲食不愼致得消化之功大腸發炎下紅白痢患者殊多困苦每瓶四角

虎骨熊油膏　本膏專治風寒積聚血瘀氣滯四肢麻木腰背痠疼困腎囊潮濕肚腹疼痛大張六角小張三角

寗坤至寶丸　本丸專治癥瘕痞塊赤白帶下氣血兩虧氣凝血滯以及月經失調胎前產後等症每匣二元

參茸甘露酒　本酒專治左癱右瘓半身不遂口眼歪邪四肢不仁中寒腹痛小腸疝氣大瓶三元小瓶四角

香丹　本丹有提神避疫之功兼能辟氣消毒之效甜涼適口芳香宜人其餘事也大包一角小包五分

瘡毒藥膏　本藥膏專塗諸般瘡毒無論已潰未潰或流膿或流水一經塗用立見功效每盒定價洋四角

癬疥藥水　本藥水專擦諸般癬疥無論起粒爆皮或腫或痒如蒙擦用不拘輕重脫皮即愈每瓶價四角

清血消毒丸　本丸有清血之功兼消毒之效藥物精良功效確實可爲各種瘡毒之絕好內服藥每包四角

袪痰散　本散一能除痰凡痰咯不出者可以使之出二能化痰凡痰多者可以使之少每瓶定價五角

殺蟲散　本散專能殺害體內各種之寄生蟲無論老幼均奏奇效並無損傷臟腑之虞每包一角五分

淋濁丸　本丸專治淋濁無論流行淋濁積熱淋濁虛寒淋濁以及風火砂石諸淋均奏奇效每包五角

梅毒丸　本丸專能清血搜毒以精良之藥絕梅毒之源有濟於病無害於人花柳之聖藥也每包六角

內服脚氣丸　本丸專治多年脚氣或痛或痒或起泡或浮腫以及流水爆皮等症均奏奇效每瓶定價五角

外擦脚氣藥水　本藥水與脚氣丸有同一之功效如內服外擦表裏兼施則功效之速有如影響每瓶六角

立止牙疼藥水　本藥水專治諸般牙疼如蒙擦用疼痛立止一經治愈决不再犯並永保牙齒堅固每瓶五角

外治頂上治痔散　本散專治諸般痔瘡無論內痔外痔血痔膿痔或疼痛或腫痒一經塗上立見功效每瓶一元

漢口專電

●收回德國領事裁判權之困難

前漢口交涉員丁士源二十七日奉政府之命來漢向德國官憲交涉收回領事裁判權中國方面主張全然收回德人方面以爲宜歸荷蘭領事暫行代理雙方爭執迄無成議殆將特創合審裁判制之異例

●湘省預備開臨時議會

湖南省議會訂於四月一日開會故於二十八日特開議員茶話會以資接洽

▲大總統令

黎總統令（三月二十九日）

陸軍總長段祺瑞呈稱陸軍第十三混成旅步兵第二團團長丁搏霄久病不愈懇請辭職等語丁搏霄准免本職此令

任命張繼善爲陸軍第十三混成旅步兵第二團團長此令

任命李天佐爲陝西陸軍第二混成旅步兵第四團團長井岳秀爲第二混成團團長此令

陸軍總長段祺瑞呈請任命傅崇倫爲陸軍第六混成旅步兵第二團團附王金鈺爲陸軍第六混成旅步兵第一團第二營營長應照准此令

陸軍總長段祺瑞呈請任命朱恩祥爲江西陸軍步兵第一團第一營營長應照准此令

陸軍總長段祺瑞呈請任命王道達爲熱河陸軍第一團騎兵第一營營長應照准此令

阿達斯的魯模給予二等文虎章此令

王傳炯給予三等文虎章此令

東三省新聞

▲奉　天▼

●關於奉天省長之京訊

據北京快信謂張督軍日來迭次電請速簡省長俾專責成政府擬命趙次珊長奉而趙氏以年邁多病不堪繁劇辭現下徐東海竭力保薦前政事堂右丞錢幹臣政府即電詢張督軍已得同意於二十八日提出國務會議云

●張雨亭極欲卸去省長仔肩

奉省軍政風潮迄今匝月茲者湯氏馴服大局敉平一切庶政正宜進行張雨亭軍長以省長一席不可無專人主持昨復電呈極峯懇請辭去省長兼職至簡任爲誰則中央自有權衡張氏並聲明不稍與議云（同）

●吳鎮守赴新民辦理善後

湯氏投誠風潮平定新民軍隊行將調省故張軍長以新民一切善後事宜須有妥員辦理特令吳興權鎮守使于翻日重赴新民協同孫旅長鄒團長趕辦一切收束事宜云

●于寶山收束軍隊回奉

前一百六團營長于寶山張督軍令其赴新收隊回奉已誌本報茲聞于氏所收者悉其舊部連長二人排長五人司務長四人兵士五十二人均無槍械惟連長等俱帶有毛瑟槍兩枝於二十七號由新民乘早車來省所載軍衣背包及零星物件共大車八輛暫駐北關某店該營長於翌日晉謁督軍呈請派員檢驗云（同）

●新民軍隊猶未撤回

日前本報載赴新軍隊已陸續回省云云茲經詳查該軍尚未調回不過吳馬兩鎮守之防營漸次回防至前日晉省者僅于寶山高恆山兩營長所收集之殘軍至全軍調回尚須諸事完結始可實行云

●任命旅長之又一說

五十三旅旅長傳者謂馬瑞祿頗有希望茲又得一消息謂任命馬氏雖有是說但恐難成事實緣砲團團長張序五與張軍長同班充差是後建功亦夥迫至中前兩路巡防編師五十三旅旅長一席張湯兩氏本有同等希望而張氏特行謙讓始落湯手編師以後數年間張團長於軍隊之訓練地面之保護功績昭著聲名甚然故今者湯氏既去擢升張氏是爲至當之辦法故張軍長擬於新民軍務收束完結後開一軍事大會議徵求衆意即行決定以二人之情形較之旅長或將屬之張團長云

●劉景雙窮無所歸

此次軍界風潮雖曰出於湯氏然其主動者實爲劉景双故劉不惟爲當局所痛恨亦爲湯氏所嫉惡自湯氏退避廣寧後劉即率部屬百餘人獨自負嵎刻下湯氏已知悔過傾向正規劉以湯氏爲不足與謀大起怨謗茲已經二十八師軍隊將劉某之兵逼處一隅實行監視並將其軍裝卸除特未知如何處置耳（同）

●湯氏謀客在京被捕

茲據某方面傳出消息謂湯之與張督軍反對係有梁震東其人者運籌帷幄梁則潛居北京西城張級鐵路局員中某家湯由奉移駐新民即擬招降胡匪藉以反抗然苦於無計湯遂密使于鳴九赴津與租界刻製總統關防一顆印有總統密派湯某招集軍隊攻擊張作霖之僞公文一紙以期給彼胡匪湯軍在新並聲言功成則以督軍委湯代理云云不料于鳴九等携此僞公文抵新適湯軍已出走黑山于某等爲官軍所獲當即搜出其攜帶之關防及僞公文等件迫訊于某供稱係梁主使隨即致電北京當道嚴緝梁某梁聞及此訊即由中宅移至東城禮士胡同某都統家更名易姓爲王益三冒充該都統之僕從前日被偵緝隊探訪明確將梁某緝捕在案並已致電張督云

●關菊花島爲軍港之建議

奉天菊花島位於寧遠州海南海中長三英里寬一英里四圍皆山距島之西南有二島峙于海中曰大張山小張山作環抱．水深五十英尺前清末葉東省特派工程師秀思調查闢作軍港曾有動機近聞復有人在京建議將該處闢作軍港以爲東省訓練水軍之所未知能否辦到姑記所擬之辦法如左

（一）擬由小張山東南盡處築一大堤長約二千五百英尺或三千英尺作伸臂狀再由菊花島之西南端築一略小之堤與大堤相對中間相距五百英尺以作口門兩堤環抱處長三千五百英尺寬三千英尺其面積計二百四十一英畝（一千四百四十六中畝）應照現在之水量掘深七八英尺此項工程尚較易以此處海底多係沙質故也

（二）應由外港起繞島之西開掘一溝通至小池池長一千五百英尺寬一千英尺以備建築船塢修理較小船隻出入之口門又可作屯煤之總區其他製造廠應設于島之內部免被敵人由海攻擊云

（三）應于島上擇要險處建築砲台以防敵人之侵略云

●泰山玉絲房被搶

昨（三十日）晚八鐘時忽聞鎗聲隆隆出視之並無騷動情事行至西關實和堂附近下卡陸軍奔馳如電搜翻行人交通斷絕余（訪員自謂）遙見形勢中途折回正在懸揣間適友人前來報告泰山玉絲房被搶據云該號突來胡匪五六名各持匣槍逼索財物櫃夥者驚愕失措匪即鳴鎗傷櫃夥二名其中有一胆壯者由後門逸出報告軍警追軍警至匪正搶畢而出與軍警揣衝鳴鎗奪路四散而逃有赴車站者有往北者有入城者經軍警追至大西門裡拏獲二名即行送至二十七師辦公處至於所搶何物現尚未詳俟訪再誌按省垣人煙稠密軍警衛比鄰時夜尚未深竟爾出此搶案未識負治安之責者其亦有媿色否（永）

又一訪員函云三十日晚八鐘許忽聞槍聲後連十餘響移時又有二響疑爲搶案遂出而循槍響地點以觀究竟既至大西關大十字街見各舖戶紛紛閉門街上並無如何動靜少頃見警士二人匆匆西往予知尤在西方往行數武聞街上行人曰泰山玉絲房被搶櫃政受傷予急趨抵該舖門首見四署二分所警官已率警抵場當令警士二人守門巡官在內爲被搶情形之調查予即詢被搶情形其時爲七點三刻有四人進屋聲稱買物旋即出槍索錢櫃夥見此狀況均向後院奔去匪等以人衆未能圈住遂急入櫃內搜翻財物櫃政王某尚擬奪門而出被匪以刀相截王仆於地是時後院櫃夥大聲喊嚷（或謂並開槍防擊）匪遂鳴槍數響呼嘯出去大什字街崗警聞聲西奔亦放槍二響以資鎮壓分駐所聞警當即派八防緝無如警士既至匪已遠去臨匪走後櫃夥尚無敢出者故匪之去向亦均莫知巡官署事檢點即將王掌櫃以被裹起載之洋車拉赴衛生醫院施治一面電告四署及各分所羅緝旋即携門外棄置之快槍一桿同署報告其失單於今日晨由該舖開呈警區所失者連錢帶貨共計百五六十元蓋四時間短促櫃內財物未得多取故也夫白城關重地戒備森嚴之境該匪徒竟公然行劫鳴槍示威何其膽大乃爾

●湯氏與京奉車之關係

日前湯氏由新民逃竄臨行時曾槍斃車手一人坐客二人茲聞京奉鐵路局廖局長於日昨特來奉天謁見張軍長請示辦法因鐵路事宜直接交通部至如何呈報頗費躊躇云（同）

●方文啟召募軍隊之駭聞

前充興京游擊隊隊官方文啟去年當帝制勃興之際方氏曾在千金寨召募軍隊圖謀舉義未既袁氏暴殂共和復活方氏即將軍隊遣散退而閒居茲據某方面傳來確實消息方某近來又在興京八家鎮一帶聲言召募軍隊一營令其自帶槍械至方氏係奉何者委任或有何意外舉動尚未探知（同）

●排長率同逃兵晉省

前五十三旅旅長湯玉麟承張雨亭軍長不棄友義不咎既往擬畀以顧問之職以全臉面曾委吳氏親往規勸湯氏聞言喜出望外當命某排長詢問殘餘隨從之兵弁願否充差以順命意各兵弁均惟湯氏之命是聽當經湯氏命某排長率領兵弁帶全套軍裝晉省（於昨三十日朝抵奉）覲謁督軍俯首謝罪並各具妥實鋪保聽候調遣當蒙雨亭督軍大加獎勵各賞洋二十元云（永）

●陸軍部專員莅奉

昨（三十日）據軍署人云陸軍部爲吳鎮守編制二十九師事並調查湯氏謀叛之詳情特派王某來奉（寓二十七師辦公處）接洽一切軍署參謀長楊宇廷五十四旅旅長孫占鰲以及軍署人員晏會該員於德義樓一時杯盤交錯賓主盡歡而散（永）

●委任警察所長

興城縣警察所長王某因有他就呈請辭職已蒙照准昨由警務處委定該縣第四區史區官升任云（同）

●兩知事一來一往

興京縣知事鄒子芳因要公於日昨來省稟呈軍長鐵嶺縣知事陳漱六于月前來省現已公畢于日昨首途返任（同）

●投效普通文官者紛紛就道

普通文官考試章程業經公佈在案茲聞公署接得內務部銓叙局咨開定於四月一二三日舉行第一試六七八日舉行第二試所有審查合格及甄錄合格各員務照規定日期於每日上午五鐘携帶筆墨票卷齊集國務院聽候點名與試並責省報名與考各生亦祈轉知前來以免錯過試期聞公署接咨後當即發表週知並悉奉省此項前往與考者計王明善艾儀勸等十數名云（采）

●吉局長來省

安奉路警察局局長吉興以當此江冰融解一切防範均關重要須來省請示機宜俾資遵守故吉氏於日昨來省面謁張軍長及警務處長磋商辦法云（民）

●通令嚴緝夥匪

鐵嶺縣日本警察署偵獲著名匪首王九成一名送交軍法課訊辦一節已誌昨報茲聞日昨提訊供出同夥十餘名肆行搶掠經該課詳明張督軍通令所屬軍警一體嚴緝務期破獲云（民）

▲營　口▼

●部令封存德商軍火

遼瀋道尹公署奉軍長准陸軍部銑電內開中德國交已斷部訂臨時檢查辦法業經通行在案凡德商在租界外所開設之軍火行棧應即迅速檢查暫就原處封存并將種類報部以憑查核營口有無德人開設軍火行棧令即赴速查報等因道公署當即通飭警廳遵照查報云

●道視學奉委起程

遼瀋道尹榮淑章以所屬各縣學校開學授課業已多日而學生之程度如何及教員之管理教授是否稱職必須詳爲調查以資整頓日前特派道視學胡廣韶赴盤山錦縣新民一帶視學孫漢卿則赴瀋陽蓋平遼陽等縣調查胡孫二君奉委業於昨早起程云

●王廳長回營籌辦防務

營口警察廳長王蓮波君因報告冬防成績晉省面謁張軍長請示獎勵各節近悉該廳長報告竣事張督軍以營口河道已開商港事繁令即迅速遄返籌維一切故王廳長于昨九鐘卅分回營當召集各署隊長會議以便着手云

▲大　連▼

●赴日觀察團續報

交通部派之赴日觀察團昨日來連業誌本報惟各報所載名單僅十九人記者昨往大和旅館訪詢係部派之十九人外尚有隨員壹名姓許名勤助係交通總長之子隨交通次長赴東游歷者同行之日人爲平井博士金井鐵道院參事小貫鐵道院書記三人云

●此之謂人道主義

有上海婦人二名一爲張于氏一爲于王氏前被人拐至哈爾濱旋爲該埠鐵路交涉總局查獲送至濟良所暫爲留養一面函知本埠中國救濟婦孺分會會長陳君德麟請其派員具領陳君得信後已擬今日派會內幹事員樓君振才赴哈具領矣聞俟領到即將解歸滬上云噫亂流離失所之婦女不有該會安有得歸故鄉之一日乎該會之熱心善舉可謂實施人道主義者矣

▲鐵　嶺▼

●整頓商會之小票

邑商會小票專爲通融市面概不換現每一圓小票換票拾角行之已久商民稱便近聞該管會董將小票認真整頓隨到隨換以昭信用蓋本邑於地方銀號儲蓄會日漸發達彼係有基本紙幣何況此無基本紙幣耶

▲孫家台▼

●代收聯票

各縣稅捐徵收局自民國成立所用稅票統係四聯一繳財政廳一與商民作執一繳自治機關其一則留存備查惟自治取銷後應繳聯票即存各該稅局前省議會議決所應繳會之票暫歸就近警區收辦是以昨二十八號驛東小孫台警察四區復奉開原公署訓令略謂所收該局聯票即其各區臨時分卡在本月裁撤爲于二月行用之票仍得照繳聞該區已函達各局遵章繳送云

▲開　原▼

●天下嚮擾害地方

柴清二川崇山峻嶺素爲胡匪淵藪前有匪首四海恣意搶掠擊斃團總關丁四命嗣將該匪捉獲地方稍見安堵茲又有著名匪首天下嚮率領股匪五十餘名槍馬齊整在柴河滿屬界大肆擾害現經縣公署飭派中區馬隊郭巡官三區程區官并調遣各處警團協力攻勦務期盪平而保治安云

▲長　春▼

●布告發行鈔票

警察廳奉吉長道尹按奉省長訓令案據吉省殖邊銀行呈稱遵照政府批准公布條例及財政部令發交一元五元十元三種大洋鈔票到該行兌換不折不扣且不限制等因特此出佈告無論軍政商工各界人等一律遵照行使云

▲哈爾濱▼

●處長回吉

吉林全省警務處處長日前因公來哈駐節於警察廳內茲聞公務已畢二十六日即赴警察二區及消防隊檢閱操練爲屬嫺熟極爲贊許閱後小憩即赴車站乘車旋吉矣

●抓獲小偷

哈爾濱道外中國統稅局巡差王晉章日前攜帶收款二十餘元赴街辦事突被小偷張鳳翔將衣兜割開悉數竊去及王察覺將該小偷抓獲其錢已轉遞同夥之手遂扭至官署控訴云

▲黑龍江▼

●小學校管教得人

江省第一小學校學監王斌卿李仙洲兩君熱心學務積極進行又于課餘之下組織團体有條不紊雖各生之皆知自勵亦兩君之爲力不少也辦學者如此何患學務之不見進步耶

●女煙鬼一命嗚呼

城北金姓之婦素有烟癖吞雲吐霧日費不貲家產雖爲之消耗殆盡其夫亦莫敢於何故知之者僉以女煙鬼呼之日昨該婦在北園觀劇移時癮發即自乘車歸家距其馬被驚狂奔不已該婦失慎竟摔地而死人又以爲報應其然豈其然乎

●程登英死得離奇

距嫩江縣二十五里之李家屯萬泉盛商號執事程登英夜間無端被人砍死經該縣知事勘驗確悉是夜並無匪人號內亦未丟失貨物只有廚役該知事遂將廚役帶署研訊供情離奇究竟是否行兇頗難調查云

牌　批

●奉天省長公署批示

原具呈人王子清　呈爲濫發紙幣再懇派員確查由　查該商號架空出帖最足以貽害地面前經專員委查原期杜積弊而資整頓據呈各情仰昌圖縣迅即遵照迭次指飭確切查覆原呈併發此批

原具呈人劉鳳池　呈一件爲安設船舶便利交通請撥官田補助經費由　呈悉該紳在丈溝子處河口安設船舶便利交通固屬善舉惟報領官田向無按畝交價從無發給辦法所請應毋庸議此批

▲瀋陽縣公署批示

仁慈批　查明玉領名地原止二百五十餘畝除水沖鏟除外又割過喻殿貞十八畝實剩八十餘畝應納民國五年課賦尚未交署據稱已交村正仰候南路區官速傳該村正裕殿功到署以憑嚴追此批

楊秀峯　地方審判廳前來公函該氏夫楊秀峯另有被控案件勿須保釋所請難准此批

●各埠銀行及糧食行市

●奉天（三月三十一日）

吉豆 一元四〇　大麥 九角　站人洋 二二元〇　北龍洋 二〇元〇〇　香港貨　兩錢厘　●奉天錢業公所

雜報

▲奉天▼

瀋水車塵

吉林軍署孔副官長日昨由京到奉當回吉林桓仁縣知事戴瑞珍日昨由省回署教育部調查員夏某於日昨事畢返京美國紅十字會由天津運來軍衣軍靴十二車於日前到奉即日赴哈爾濱(民)

事涉嫌疑

錦縣人張玉棠携妻鄭氏來奉營生嗣因逝世乏嗣其妻指定族姪張雲齡承繼至去年十一月間鄭氏亦因病作故其時張雲齡旅居外省鄭氏生前曾以料理之人託內弟鄭廣禎來家委以身後諸事並囑鄭某將所遺房屋一間出賣得價藉作醫藥之資並一切用度及償還各債其餘爲料理喪葬之用迨鄭氏故後鄭某按照遺囑辦理尚存餘欵擬俟張雲齡旋里當面交代事爲張瑞峰知悉聲稱其叔張玉棠生前有欠榮恩溥債務前來討索當時張雲齡既未回家該項事務自應代理乃鄭某以素未謀面拒絕其請張瑞峰遂以籍詞吞欵等情訴諸地方廳當經該廳傳集兩造訊悉前情判決以張瑞峰無理干涉訊費應由張某負擔其餘欵項暫由鄭某存放俟張雲齡回歸再由鄭某面交云(永)

照例註銷

商民楊輔臣與王與九因地價糾葛呈訴地方廳當經地方廳派司法巡警二次往傳被告卒無着落以爲原告定必知情復往傳原告乃原告抗不到案竟有四次之多現經該廳按例將訴狀註銷並將訟費充公云(永)

蕩子盜母

北關大市胡同高姓孀婦年已五十頗有積蓄其子年亦二十放蕩嫖賭因其母拘管甚嚴不得如願昨晨其母外出家中僅一厨役其子即遣其他去自在家中將箱籠打開一切衣物首飾收拾兩包送質當店其母回家伊僞云夜間失盜其母廉得其情痛加責罵其子竟外出不歸矣(同)

開燈供客

煙禁雖嚴而一般黑籍中人仍不稍行斂迹大西關五斗居胡同住有侯某者向無正業在家售賣煙泡開燈供客故黑籍中人此來彼往絡繹不絕望有管理責者亟宜查禁以重煙禁也可(采)

因賭自縊

大西門外某樹林中住有蔡某者性嗜嫖賭不務正業前在車站某飯館輸洋百二十元不克償還經各賭戶逼索無法可施乃于日昨下午尋得麻繩一條在該樹林下自縊云(采)

跳槽吃醋

平康舊二衚衕玉班妓女小卿本奉天人由大坑而登樂籍其熟客張某係屬富翁揮霍甚鉅昨晚張同其友人何某至該妓處茶敘坐未久張即因事急去該妓與某即就交好及翌日張知之以爲逢場作戲何必計較至晚間遂至該班另挑一妓名曰翠寶未既小卿聞之醋興大發與翠寶互相撕打二人扭赴于院外衣履爲碎勸解者及觀看者二衚內幾爲之塞(同)

一女兩字

城西興隆店住有高姓女年巳及笄憑媒許與鄰村景家屯張姓之子爲室尚未過禮而高某不知因何變計又將其女許與某村梁姓爲媳現被張姓聞知于日昨携同媒人某來省寄住小西關某客店擬于日內向法庭起訴云(民)

討債行兇

南關住有呂某者向在北關某澡塘作工因所賺工資不敷家用託人借用張某印子錢十元近因屢討不償張某大怒竟持木棒將呂某頭部擊傷鮮血淋漓嗣經旁人勸解緩期一月歸還事乃始寢(民)

不翼飛去

城南班家寨住有農民馬長慶者日昨(即三十號)來城購買布疋行至西門臉遊玩大棚一時不愼致將腰中所帶錢夾內儲鈔票十餘元不翼飛去迨移時探囊取錢始纔知覺然已杳無踪跡矣(民)

▲更正

逕啓者頃閱 貴報三月二十四日本報欄內載有硯學抓賭一則閱之不勝詫異敝人去歲曾至四家子學校一次並未至張洪滿家且敝人與張某素不相識何至不先到學校而突至該家若云張妻一人玩弄紙牌自不能算賭即使該家聚賭硯學亦無捉賭之責該村會首雖愚亦不至此洋二十元敝人豈能輕棄名譽有如此者委因該校教員吳春甲教授不良改文欠妥經敝人與教育委員趙光璞先後報告將其停委但其間並無合謀之舉想係由此之嫌寄稿誣報如係訪員寄稿亦祈追查原委以昭實在是以函請先爲更正以保名譽而重

貴報之聲價是所盼祝

大主筆 海城縣視學王樹槐謹啓

▲遼陽▼

匪亦報仇耶

城西望寶臺張德錦家去歲被匪强搶掠綁經防警開案拿獲闊某槍斃餘匪遠颺已誌前報詎闊之夥匪屢至張家圖報二月十五晚七鐘時突來胡匪三四人各持手槍向張院內猛擊而走幸未傷人是以張有戒心遷居於大窑臺村中不料廿五日又來匪徒數名找張既遷至該處被匪開槍將鄰居李柏茶稭燃燒三千餘捆村衆陡見火光燭天槍聲不絕知有胡匪協力勦捕始散乃本月初四晚又來匪徒將楊有才張景和二家搶勒現洋二百餘元並首飾等物臨去時聲言不許報知巡警否則槍斃汝等云云楊某亦遂飲恨吞聲不敢呈報想該匪屢至村中搶劫希圖復仇有保護地方之責者當不嚴加緝捕以消匪累耶

▲營口▼

責成艦長之保護

漁業保護局長張煥相近以遼河已開所有輪蓬各艦亟宜出塢入海以資保護商船前已通令各艦長于四月一號以後如有海賊劫掠商船情事該段輪蓬艦長須負完全責任云

吳小禿屢犯竊案

本埠著名小偸吳小禿現年僅十八歲當民國四年時己能私開埠內給水所之鎖鑰每夜失少物品以致双方誤會幾釀交涉嗣經查拿送交法廳懲辦今已二年期滿釋出昨悉該竊又在老爺廟西街或順和竊出衣物多件經巡邏長警擒見即時獲住又送法廳懲治矣

設賭欺人

本埠練軍營東王家塘沿住戶安某係在練軍營充差每日廢弛職務召集一般無賴大開賭局所得漁利頗爲不貲該處警察近在咫尺亦不敢過問且遇有在門首呼賣食物者伊則大食特食食畢令其暫記見賬異日向其討索伊不謂不給反謂不見以致小本營業者咸畏其勢力裹足不前寄語安某宜速自改否則若被上峰查悉恐有不得了之一日云

▲蓋平▼

忍婆殺媳

邑東關常家園子張國祿之子媳李氏年雖幼穉頗知孝順井臼之操尤屬殷勤未悉因何不稱其姑之意竟視媳如眼中釘時加打罵該媳仍未灰心謹守婦道詎日前其姑徒生慘殺之念當將該媳四肢砍斷復將頭顱擊破斃命現經李氏母家查知報官驗明已將其姑拘案訊究矣

▲大連▼

洋畫展覽會預告

去年五月間市內乃木町有日人三井良太郎氏在該處設立洋畫研究所頗爲認眞茲擬於四月初一初二初三三日在敷島町青年會館內開作品展覽會刻日該研究所內會員二十餘名內女子二名晝夜忙碌預備屆時展覽會之出品間計九十餘件他日當有大批佳品之洋畫出現也

二千餘元之火災

二十七日晚間能登町十九號地梁其松所開設雜貨店一時失愼火勢猛烈須臾延及隣家迨警務課員同消防隊赶到竭力施救始息計燒中國家兩家日本家三家房屋之損害約共千元五家之家具及其他物品計亦值千餘元聞失火之原因係店伙二人結帳至十二時始睡夜深疲倦洋燈未息延燒近旁之物而遭此慘災云

吳鐵庵由煙來連

吳鐵庵者大名鼎鼎之童伶老生也此次來連頗爲雞群中之獨鶴昨已登台開演余以事未往及晚十時蒞園其人之多與前李翠喜等登台時無異(事業誌本報)於時方演空城計鐵庵串孔明蓋此劇演唱最難尋常鬚生鮮能出色余前在都門時見譚鑫培演過此齣演唱均皆出色亦可疵議者然譚號稱梨園中第一手且又老于閱歷至于後進之青年能仿效之者有幾人耶今觀吳鐵庵之摸仿于譚雖不[illegible]盡妙肖而其唱工與神情態度要無譚異日之替人也觀者謂吳鐵庵之來係善園與諸坤名角互相傚藝該園當從此益見發達云

▲本溪▼

更正前報

昨報第二團團總梁貴卿親率團兵查獲高性胡匪一則確實調查係梁君同該地巡官肅閻臣各率屬下協同拿獲理宜更正以昭確實

▲騰鰲堡▼

大興土木

鎮北立山屯附近地因鞍山開鑛購買地基一萬餘畝現屆天氣融和工作適宜遂該地方劃成街道大興土木傭作工人于漫山遍野木石等物運積如山一般苦力藉此得以生活者殊爲不少矣

調查登記

登記一事本爲保護人民不動產所有權起見距鄉民不知不識歷行至今迄未發達日昨調查員郭某來鎮北華管堡一帶村屯調查登記事宜惜郭某所到之處惟施强迫手段未能曉以利害鄉民何知仍多畏避噫調查如此又何怪乎登記之終無起色耶

搶刦未遂

鎮西南單家窩棚單某家號素封久有防備昨晚九時突來胡匪七八名各持槍械希圖强搶不意單某之家人瞥見双方彈聲約三四句鐘許未及攻破遂將其下屋草房五間用火燒毀並擊死牲畜一頭始行逃去矣

▲鐵嶺▼

何故綁去

邑北關天益榮園李文科日昨晚七點被匪人四名將伊綁去並帶去園丁一名不知去向現已報知警察嚴緝按李家甚貧何故被匪綁去恐其中或有別情也

▲孫家台▼

是否匪人

驛西慶雲堡警察第三區巡官景維山前二十六號奉開原縣令帶警前往清河滯一帶勦擊胡匪行至驛東碾相公屯迤西突遇農人哭訴云方被胡匪三名刦去小洋若干並指其匪已往大孫家台逃去景君跟踪追擊果獲兩人據供係搖黑紅寶者未敢爲匪所賺小洋四元一角業報效該團團丁開景巡官現將該匪送往四區轉送開原法庭究辦下文如何容後再誌

▲開原▼

猩紅熱危險駭人

近來城廂男女幼童陡發異症初如痘疹渾身凉熱繼則腹痛頭刺變幻稍爲治理不符約一星期即行殤斃聞此症與痘疹不同痘疹貴表此症忌表凡照疹症發表者均未保其生命識者謂爲猩紅熱故此症危險有如是耳

信江中學之鬼話連篇 (江西)

江西上饒縣信江中學校有徐某者舊歷二月十二日晚間十一鐘獨坐房內時夜旣深校中人多入睡鄉忽有人以指彈扉詢以何事對以乞火聲音頗類衆學生啓戶視之則一素不相識之白髮老翁徐向有膽量嚴詞詰問老翁亦不之答但手舞足蹈而已約數分鐘之久徐自覺魂魄都迷顚倒不能自主遂大聲呼救聲音一出老翁忽然不見徐即嚇倒于地後由校中人灌以薑湯始蘇然自此之後惛惛懵懵時吐鮮血歸家三日一命嗚呼乃同月二十三日敎員鄭某亦于二漏將殘時兀坐觀書忽有一似鴉而尾長之鳥自窗櫺入兀立燈前視之一目流露頸部如被刀刺鮮血淋漓以木尺撥之不動至天曙命校役將鳥付烹歷半小時之久啓鼎視之鳥忽自鼎中一飛而去該敎員因此終日邑邑又已成病與徐某相同現已由校送其歸家不知有性命之虞否按近世科學昌明破除迷信一語幾於無人不道而此等鬼怪新聞終不免於時或一見美國某博士且有鬼學之發明岩鬼神迷信一時尙未能破除耶

太極圖之眉毛 (四川)

四川省城與隆巷某家一子天然異相金髮濃眉(眉毛旋轉現太極圖紋)且生時滿口有齒現年一歲有餘矣又倉卒街一人似男非男從外貌觀之頭脚與男子無異但聲音嬌婉行動嬝婷則又非男子之體態也此種不倫不類之人物記者少見多怪不能解其所以姑誌此以待留心人種學者研究之

山東皇天黨滋事傳聞 (山東)

山東傳來消息云該省招遠縣掖縣兩處近有大股土匪名爲皇天黨已聚有數千人其勢甚熾該縣知事不能制止已飛電督軍派兵往勦並聞此股匪徒與浪頭會限關係(浪頭會爲回敎徒所組織其中並有某國人暗中爲之鼓煽)此消息是否確實尙不可知姑誌之

癩蝦遷都 (江蘇)

無錫自入春以來天久不雨亢旱異常種種奇異之事亦層出不窮上月洛社鎭上塘岸邊街河塘內有無數蝦蟆搬至開利寺後洗硯池內千百成群絡繹不絕一夜半日之久始止觀者深以爲奇乃未及一星期而靑城市之前洲鎭老虎岩地方大濡瑒河塘內又有無數蝦蟆搬至唐姓坟內約歷半日之久始絕其最異者則小蝦蟆均伏在大蝦蟆背上且秩然有序雖經人踐踏亦不紊亂群往觀者異常擁擠咸奇異不置而好事者復加以種種附會以爲必主兇災無稽之談誠可哂也

▲哈爾濱▼

拚婦翻臉

本埠華賓園飯館掌櫃朱永發年前曾姘一婦于氏該氏今正住江北親家串門日昨始歸見屋內又一婦人偵知爲朱所新識者遂醋海生波雌威大振向朱問罪幷立索前借開館之本金八百元朱不能忍互相動毆于氏頭破血出竟扭朱至官署起訴如何辦理容後訪誌

尙後悔耶

巴彥縣趙光軒出外多年其妻陳氏遂與韓永坤通姦日久情熱竟隨韓來哈詎韓某不良反將陳氏押給八雜市楊秀峰處爲娼押價羌洋七十圓盡爲韓攫去遠走無踪現聞陳氏自歎命薄不願再作皮肉生涯日前自赴官署提起訴訟云

討債受辱

哈爾濱道外八道街住戶傅振波因許海臣所欠羌洋三十餘圓屢討不給日前又往催索其妻郭氏互與爭論旋經用武竟被郭氏將其臉部手部抓破數處大鬧不休嗣警察一併送交官署訊辦如何了結俟後再誌

花界

▲看偏金釵十二行

金融滯澀花事飄零秦僂楚館門可羅雀見景生情大有今昔之感措大如我固不涉足平康久矣昨晚悶坐斗室岑寂無聊適皖北游子欣欣然來相與評章風月不禁引起久醒春夢之哭生而欲重訪天臺矣旋即聯袂出門迤步平康穿柳巷覓桃源直至漏盡歸來殊覺彼美之可愛爰筆誌之以告尋芳者

喜春部　田素貞粗通文墨體帖入微余雖久耳其名常以未睹芳容爲憾茲旣舊地重遊何妨一飽眼福逕詣妝台如入仙境乍見之似荷粉露垂再審之若柳絲煙潤秀色可餐憨態可掬石頭記謂瀟湘妃子寡言緘默校書近之由是因愛生憐且蒙錯愛從此三生石上又多一層魔障矣

翠順部　金喜本良家女曾習文字妙齡登瀛丰姿瀟洒窄袖長袍嫵媚天然柳腰纖手舉止旖旎工詞調擅簧腔珠喉乍囀觸遏行雲至于談吐之幽雅應酬之週到尤其餘事無怪五郎之流連忘返也

聯芳部　張寶寶產自姑蘇樹幟滬上白弄絲竹雅好西簧婷婷嫋嫋卓而不群五陵年少未有不傾倒於石榴裙下者年前應飛雲閣之聘偕房侍阿四鼓輪蒞潞一時芳名雀噪慕名相訪者踵相接因校書心地穎慧喜弄文墨小說尺牘過目成誦而又性情豪爽裝束淡雅見之者以爲神仙中人實亦世俗上之尤物也同院有手帕姊妹金花彩鳳者燕瘦環肥修短合度該部有此三美其生涯之蒸蒸日上良有以焉

青蓮部　素貞年十八爲瀋產中之優秀嬝小玲瓏眉飛色舞因其專擅床第工夫故依紅偎綠者趨之若鶩

本館啓事

東豐縣本報代派人已委白文祥爲經理閱報諸君定購本報以及刊登廣告等事嗣後祈向白君接洽可也另外並無他人代理特此聲明

盛京時報社啓

近日大東日報連日登載萬能科長數則及本報本月十八所登陶科長劣跡多端一則詳查此事原因由去冬大東日報經理劉笠泉運動某要人函薦與吉黑榷運總局派充額外雇員月給洋百元該經理到差後遇事招徭要求總局代派各分局購閱大東日報無論各分局是否情願强行預支半年報費又求總局每月津貼該報小洋四十元又求包攬長倉轉運各分局鹽石又求派充分局局長請求無厭總局藉於日前將該經理薪水一百元及津貼該報四十元一律停止並將代向各分局所派之報與包攬轉運各分局鹽石之事概行取消此事發表之頃該經理託人向陶君運牛懇求恢復該經理在局原狀陶君當以職司編核局中用人運鹽各事皆在權限以外未允代爲說項該經理以此狐疑被撤之事係陶君主持遂於報端捏造種種蜚言藉圖污蔑並投稿各報館懇求轉載嗣經確實訪查不僅該報所登陶君各節毫無影響及該經理被撤之事陶君亦未與聞且陶君在局數年品性操守人所共知並無絲毫劣跡合亟更正以昭實在

傅雅軒謹白

東三醫院

開業已經閱十星霜能知滿洲之風土能悉華人之體質且以親切叮嚀與醫術日新爲主義

奉天小西關大什字街

代理萬國儲蓄會開幕

萬國儲蓄會係中外鉅商組織而成總會設於上海分會立於天津倡行數年內地各省而東省向無代理之處敝行有鑒於此今特代理該會一切事宜爲東省人民謀幸福之幸福至該會信用之昭著辦法之完善久爲中外各界所稱許認會者所得利益起優厚又爲他種儲蓄壽險等會社所不及每月開標一次認會者自交第一次會金之日至滿期止中間永享得標之權利每月均有得標之希望且滿期將所付原本照數發還除每次所得標洋臨時付現外還本時尙有餘息分潤其利益之大直覺遍天下莫與比倫今當代理伊始恐各界未能週知用特宣布凡有志入會諸君請惠臨敝行面商一切在外埠者可以函商且敝行備有詳細章程多種函索即給

三月份得大彩者共計四百八十五名茲將得大彩者列左

鄭怡采君得洋貳千元」張睦士君得洋一千元」洋人司帝而君得洋七百八十元」洋人世伴君得洋五百元」安利洋行羅君得洋三百元」劉翰臣君得洋二百元」香祿昌君得洋百六十元」鄭運章君得洋一百六十元」利記洋行張明臣君得一彩」

奉天小北關利記洋行謹啓

守田醫院

啓者鄙人客歲入院靜養荷蒙各界紳商垂顧感佩莫名今已就痊照常診治尙冀各界諸君介紹惠臨無任盼禱特此佈聞並鳴謝悃

院長守田福松謹具

奉天城內四平街賈記胡同　電話日四三九 中三一八番

恭頌後路巡防步一營前哨哨官牛青山君弭盜安良之德政

輝南縣屬平安川處係海柳輝三縣畛域之區由來匪風悍熾素爲盜賊淵藪之[illegible]民等迭受其搶掠綁擄不堪枚舉自牛哨官移駐朝陽鎮每日不辭勞瘁[illegible]避危險帶隊奮往進勦不但牛君捕務勤能且哨長矯君相助爲理互相[illegible]畛域該隊出外住居他點所用物品公賣公買並不勤於商民由來至今[illegible]陡歸安樂世界綏靖閭閻民等均蒙得幸福若非牛君如此智勇勤能弭盜有術[illegible]界永無綏靖之日紳民等無可酬報僅登報端聊表盛德

輝南縣紳民　縣議長張喜廷　區官王子敬　團總陳宗舜　保董于守和

公民劉鴻升　王家邦　高作雲　傅殿一　周紹武　郭英甲　劉永俊

金廷邦　王子謨　等仝啓

大連臭水屯泡子沿

關東都督府 南滿鐵路會社 賞用

小野田洋灰公司 大連分行

本分行每年製造數 百萬餘樽

總代售處 三井洋行

前旅順關東都督府法院判官

律師 辯護士

島田定持啓事

敬啓者玆因奉省中日雜居日繁一日雖係中外分別而有同室相親之概彼此感情日深一日從此我中日士民尤爲親密更加一層密切關係惟我東亞素抱和平尊重人道主義自辛亥武漢起義政治法律各大學家締造大中華民國由此得爲純粹法政治國家可以振起法律精神能達司法獨立之目的寔爲人民之幸福敝律師有鑒於此前在關東都督府裁判官稟請官准在奉天省城設立島田定持律師（辯護士）事務所凡中日士人遇有詞訟刑民事件均可出廳辯護或有中國士民互相成訟案件不欲出廳者亦可和解敝律士素持公道久蒙各界諸君所推許本律師到中國以來已經拾餘載所有貴國風俗人情習慣言語無不盡悉遇有詞訟案迅速各界諸君如有訴訟事宜並欲辯護者由直者請駕臨小西關茂林館後樓律師辯護士島田定持事務所直接面談特此佈告俾衆週知

辯護區域

東三省高等審判廳以及各級審判廳各埠領事公署

島田定持事務所駐奉經理石合謹啓

事務所寓奉天小西關茂林館後樓

中日合辦

正隆銀行

本行除照一般銀行例辦理一切外尙注重各項事宜如左

一所有辦理存欵務以親切叮嚀爲宗旨

一放貸及匯兌事宜務主簡捷以餉顧主

一凡放貸將各公債票爲抵押者息率格外從廉

一凡各種公債票照市價從優交易

一兌換金銀小洋事宜照市價格外公道以廣招徠

總辦 安田善三郎

大連大山通 電話長六八一番

旅順鯖江町 同分行 電話長一二五番

營口元神街 同分行 電話長二一二番

奉天小西關 同分行 電話日二五二番 清二一七號

長春東斜街 同分行 電話長六一〇番

開原大街 同分行 電話長一一〇番

奉天

同和堂藥店參茸莊廣告

本堂隸奉天鐘樓南百有餘年採辦各省參茸照行發客不惜重資選揀各省地道藥材秘製丸散膏丹各種餅膠虎骨參茸葯酒工精料實應症神效一切飲片均利揀選上品遵古炮製久已名馳中外頗蒙各界 諸君歡迎嘉許本堂無任忻感因思遠方過病者待葯有不濟急之困難故在各城商鎮設有代理之家以廣招來且爲物濟人近有無恥之徒在外城鎮分設假冒本堂字號以圖漁利混淆然本號在本城西門裡分設一號江省巴彥縣多年分設一號以外並無別處賜顧諸君請認本堂藥酒膏藥俱有撮影商標以免奸徒蒙混買藥品者不但無效而且增病多矣庶不致悞特此廣告

中國電話七百六十一號　本堂主人謹啓

萬芝堂藥局廣告

直隸太醫院宋醫考驗立案發給執照專賣各省府廳州縣舖戶均有代售此藥

參茸補腎丸

此藥以參茸爲君參乃百草大補元氣鹿乃仙[illegible]貫通百脈培養氣血之羣藥和爲丸劑善節男子腎寒精冷陽痿不衛腳而不久精神[illegible]少腦髓空虛腰痛頭暈耳鳴眼花節骨痿軟虛勞咳嗽以及婦女經水不調下元虛冷赤白帶下久不乎孕孕[illegible]不固常經牛產腰腰疼痛骨蒸勞熱等症服此藥添精神悅顏色壯陽種子延年益壽此藥每匣價洋二元輕每六匣十元

立止咳嗽葯

本堂宋醫祖傳成方專治男女老幼遠年近日諸般咳嗽虛損勞傷等症此藥善能止嗽定喘淸痰養血痰中帶血不論年深傷勞咳嗽肺虛痰喘睡臥不安飲食少進內傷外感肺經不淸此症管保去根永不再犯服此藥能補和兩能淸能散病輕者一能付即愈此藥立見功效百發百中每付價洋四角十付價洋三元五角整五付價洋一元八角言無二價

神效虎骨藥酒

此酒耑治男女中風中寒左癱右瘓半身不遂手足麻木筋骨拘攣口眼歪邪腰腿疼痛步履艱難以及小腸疝氣寒積冷痛等症速飲此酒立見功效每瓶銀元六角大瓶市洋參元中瓶市洋壹元五角小瓶市洋六角

開胃止痛丸

此丸專治男女老幼心口疼胃脘痛食水停滯鬱氣脹滿寒積冷痛癥瘕痞塊嘔吐惡心肚腹乍寒乍痛噎膈翻胃曖氣吞酸不論新久均可服之百試百應每付二丸價洋三角言無二價

宋氏救喉散

主治咽喉諸症瘟纏喉乳鵝喉痺鎖喉痧白喉痧疹毒纏喉痘毒纏喉花柳攻喉等症或腫破爛嚥之不下急投此藥吹之患處其效如神每大瓶定價壹圓小瓶定價五角言不二價

虎骨熊油膏

此膏耑貼風寒麻木諸般毒腰疼腿腫男子遺精婦女白濁赤痛白帶下月經不調久瀉久痢肚腹疼痛小腸疝氣手足拘攣骨節疼痛積聚痞塊等症按穴貼之其效如神此膏每張價洋三角

雙合化痞膏

此膏無論何症必見奇效主貼男婦氣積寒積食積心胃疼痛噎膈反胃水膨氣膨癥瘕痞塊痢疾瀉泄腎寒精冷腰足麻木小腸疝氣淋濁白濁腎囊潮濕以及婦女經脈不調經前經後臍腹疼痛腰腿痠疼紅帶白淫子宮寒冷久不受孕等症並治小兒乳積痞積水積蟲積飲食停滯宿疾不化肌瘦面黃肚大青筋腹脹如鼓痢疾偏墜等症按穴投貼屢經屢驗其效力甚大少者七天多者十天不但消積化痞而且健脾壯力蓋世膏藥中之良葯也特敢發明與衆不同精製雙合法先將膏藥攤開一張將消積面撒於膏藥中間貼於患處再將膏藥一張將化痞面亦撒於膏藥中間附在先貼膏藥背上即是雙合貼法所以先用消積面爲引入內通裏氣後用化痞面爲驅寒外達表氣所謂兩張加貼似如聯軍進行則協力并攻巢穴方能必勝之權用藥亦由兵法之云爾此膏每份兩張藥面兩包定價四角主顧購者五份按照九扣庶不致誤

代售處長春祥順德裕升慶安東祥順慶吉林源升慶遼陽利順德永鉅興營口合順隆新民利順東錦縣同發福西豐東興順東豐合聚泰鐵嶺永慶東錦縣台冊益昌各埠購藥者函示悉本堂自備郵資不悞

前鴻濟堂宋醫子岐移居大西關中間萬芝堂

本葯房開設奉天大西關中間路南新式樓房門面湯劑飲片各種應症丸散膠丹俱全大西關萬芝堂謹啓

分此症應特此佈告

自觸惡蛇毒牙以治愈梅毒

南非洲阿麻孫大河上流安社尼倭地方有一種毒蛇棲息最多人呼之曰非哈憂利（即日之意）其毒猛烈寰球上無物可比其大者腹部周圍四尺長至三十餘尺能取牛馬猪鹿等餌之無論何等動物一觸其毒牙立即死滅矣獨可異者此蛇毒氣於梅毒症有大功故土人患梅毒者往々有自觸其毒牙欲得萬死於一生者毒蛇雖猛烈而不若梅毒之猛烈可以概見矣抑梅毒淋症之頑惡可懼於人生疾病中不見其比一爲此症所侵則其毒蔓延體內四時寒暑無日不覺痛苦而其餘毒遺傳子孫綿々無盡期而原其始實出於一宵歡會凡受染之初尿溺不通次泄膿汁疼痛漸增混以血液陽莖紅腫夜中痛苦最甚六尺丈夫猶且流涕然此係初期之現象過此以往病毒漸遍體中陽莖生硬塊變爲魚口便毒下疳等症全身發無數紅疹顏色蒼白頭髮眉毛次第脫落或起痔瘡或傷咽喉聲音枯澀元氣衰耗身体疲憊頭疼眼昏讀書輙倦煩悶憂鬱日常事務殆難着手竟至鼻梁崩落陽莖腐壞目盲耳聾以隕貴重之生命梅毒淋症之可懼概如此類故坊間所售尋常藥劑固不足以治愈之本藥房發售哈郎濟血補身丸以花柳病專門大醫哈郎博士秘方爲主研究多年認眞調製實爲寰球無比之靈藥其主効因化學的作用滅盡梅毒症原菌以絕其毒根斷無再發之虞世之患者試服用之則脫毛立止痔瘡立愈尿道快適下疳消退種々惡症於秘密中一切剗除痛苦如拭近來坊間有假造僞藥魚目混珠顧客認眞留意骨牌商標及哈郎字樣庶不爲其所誤矣

哈郎濟血補身丸藥價　大瓶洋二元　每打二十元　小瓶一元二元　每打十二元

本舖 大阪清水谷 順和堂大藥房　經理所 上海河南路 東亞公司　奉天四平街 大德生藥房　連鎖十字街 天錻成　大連監部通 華泰大藥房

漢口河街 小瀨木洋行　營口 中西大藥房　香港永樂街 瑞昌西藥行　吉林[illegible]市街 五州大藥房　齊々哈爾 稻野富山堂　廣州双門底 老威大藥房

携帶三炮台香煙 能增旅行之興致

三炮台香煙可向寰球各處上等售煙家購取每小包十支或二十支錫罐五十支出售　三炮台香煙係英國倫敦與勃力司土耳之成爾司名廠監製歸英美煙公司專售

軍裝軍械銅鐵水管棉花洋絲洋布油類木料總行日本東京市（京橋區銀座三丁目）

民國要聞

●加入問題停頓原因

對德問題政府原定計畫本擬於此國交宣告斷絕後即爲戰團加入與協約各國實行提携乃近日忽呈停頓狀態並有對德問題政府擬即以斷絕國交爲止消息茲據某要人之言對德問題近日所以停頓其重要原因如下(一)內閣各員意見不甚一致並內外各要員對於此問題頗多持反對意見尙須分別疏通(二)對德斷絕國交已有回民反抗風說故加入問題似不能不特爲慎重以免危及地方治安(三)加入條件協商因某國從中阻梗毫無頭緒一時尙難確定辦法(四)此次俄國政變政府內部頗多以牽動歐洲戰局爲慮者故不得不稍緩以覘其形勢變化云

●領事裁判權問題

自領事裁判權問題發生以來各方主張不同有主張全行收回者有主張收回一部者日來國際政務評議會及國務院對於此問題亦審慎協議再三研究據聞主張收回者甚爲少數蓋渠輩均恐招德人之怨恨致來異日之困難故政府現已決定取一種折衷說之主張又據某要人談謂僑華德人約三千爲數甚爲不少若果收回治外法權由中政府辦理則必須聘請通曉德語及法律者尙有種種施設所需款項定必浩繁當此中國財政窘迫之際豈國力所能堪故最良之辦法莫如布告宣戰令德人一律出境也蓋中國內地既有德人之勢必滋生領事裁判權問題若德人已出境則治外法權當然無發生之餘地或謂日本對德宣戰尙准德人仍舊僑居中國豈此獨異殊不知中國與日本各有國情不同之點奚必襲人陳套故中國能速行宣告開戰誠爲策之上也

●公府開國防特別會議

粵東陸督軍抵京於時政大局甚有關係大總統及國務總理均倚重陸公商榷一切據公府探聞今日爲軍事例會日昨大總統電告段總理改爲國防特別會議專討論防範西南各省重要計畫其理由因西南各要區之軍防急待佈置新舊軍隊宜迅速改編一則節省軍餉裁冗留良以資實用一則綢繆未雨遏止亂機自德交斷絕俄變突生時局愈形緊迫而國防整頓尤不可視爲緩圖聞此次出席者爲段總理王參謀總長程海軍總長陸督軍及陸海參三部次長將軍府將軍公府軍事顧問京畿各師長等關防非常嚴密故開議以前寂無所聞又聞陸督軍此次北上其宗旨在疏通南北軍人意見努力爲國盡軍人服從之天職并與當軸婉商解決粵省某某兩項問題大約俟歡迎與議會稍息後即開始談論云

●國務院通告絕德苦衷電

(上略)近上海漢口重慶濟南等處商會先後來電請嚴守中立等語此次對德抗議以迄絕交蓋幾經妥愼維茲政策既定復經參衆兩院正式表決多數贊同已於刪日明令宣布吾國內無與各國徒恃均勢此後時局一變勢難中立現德困中歐已失海上根據尙皆協商國吾以積弱迫處其間不能如美國之進退自如與其待人陵制毋寧自定計畫協商各國與我推誠相待冀可得多數之博助以紓急難況增收關稅展緩賠款協商國均表贊助際此更討論詳確辦法既可調劑財用並以維護主權詎非吾國之利或慮中德絕交斯中德間商業停止不知歐戰以來德之海上商業掃地已盡即有間接輸入中國者爲數甚微何關大計斯固無利害之可言且近年日本竭全國之力發展工商以供戰需國富驟增民業亦進吾國不知利用坐拋時機良爲可惜果能及茲變計庶協商各國之需要以謀吾國經濟之發達於工商兩界所利孰多至吾國所負義務僅以華工及物料之供給爲限既無徵兵籌餉之煩於內地治安並無妨礙亦無庸過慮總之對外政策固爲擁護國家而商業所關亦早在審愼籌維之內默察世界經濟趨勢不得不急起直追此舉亦預擴張實業救濟金融起見務希本此意詳爲勸導解釋俾商界共喻政府苦心勿滋疑慮更望相時審機各執本業力圖振作以維現勢是爲至要國務院印

●評議會議決對德宣戰

對德絕交第三步二十七日國際政務評議會已議決即行宣戰並定二十九日交國務會議議決後即行提出國會要求同意一經通過當即宣佈云

●伍總長第二次辭呈照錄

外交總長伍博士第一次辭職書已錄前報其第二次辭呈遞入後又已旬日茲覓得原呈特錄於左伍氏初無絲毫戀棧之心可以共白於國民矣

呈爲病未全愈再懇免職事竊廷芳前因抱病呈請免職昨准國務院函開奉大總統諭即應慰留原呈送還等因循省再三感慚交集伏念廷芳以衰朽餘生渥承知遇方冀共濟國事庶補時艱無如病体未痊外患日迫神明稍短貽誤匪輕加以耳尙患聵接談頗礙倘猶尸素負疚良多且廷芳于經受任以前業已聲明一俟選擇得人仍當退避賢路仰乞大總統俯如前請選派賢員俾得卸肩以符初志況異日江湖棲息尙可貢獻所知區區下情諒蒙垂察爲此備文呈請大總統鈞鑒訓示施行謹呈

外交總長伍廷芳

●未來直隸省長又一說

直隸省長朱家寶呈請辭職已散誌各報茲聞其辭呈已兩上勢已不可挽回唯繼任人員各方面喧傳不一而對於此職有希望之人又不下六七人之多究竟孰於確實此際頗難判斷茲又從各方面消息陸軍上將王芝祥確有繼任直隸省長希望並聞當軸者已派員向王示意王若允爲擔任時即當提案國務會議以便通過後正式發表云

●高等軍事委員會將出現

政府因外交問題將有新發展爲軍事上須有必要的籌備擬設立高等軍事委員會以王士珍爲會長

●陸軍部投考之踴躍

日前陸軍部在軍需學校對於差遣人員學識試驗投考者共五百餘人除因資格不合履歷不符駁退二百餘人外應考者尙有三百六十餘人國文題係爲富不仁矣爲仁不富矣論兵學題係隘路防禦占領隘路口前後之利害次題爲散兵教練之目的是何考試極嚴聞將爲送入講武堂之預備云

●齊耀珊抗拒院令

浙省審檢所問題國務院兩次電命而齊耀珊抗不奉行最後之院令係命將未裁者一律停裁乃二十四日齊耀珊來電稱已全數裁撤且駁斥政府痛攻法部措詞極爲荒悖按審檢所之應裁與否爲第二問題要之省長先無裁撤之權此越權也國務院兩次電令抗不遵行此背命也使此可姑容則政府之權能一旦掃地此政府之恥即段總理不恥也乃聞昨日國務會議時段君對此尙無決心卒定下次再議司法張總長已電命浙江高等審檢長之得聽令裁撤緣該審檢廳二十三日來電亦告已裁者只四十餘處齊耀珊云已全數裁撤者爲欺侮政府之談也浙江議員爲此事已提出查辦案不日將列日程此種越權背命之官吏而政府尙有袒護之形跡他姑不論但不知段總理自置國務院於何地耳

●中國速記學之價值

日前衆議院會議討論衆議院經費支給規則案內速記技士俸給問題因而論及速記學之價值其中以唐議員寳鍔及董議員增儒之發言最爲扼要唐議員謂速記之學在立憲國家最佔重要地位中國速記學方始萌芽自袁政府摧殘議會此學頗受打擊現當共和復活提倡新學術應即自我國會同人始云云董議員則謂速記技士夙具高深學識加以專門研究肄業期滿始能充當況屬新發明之學問若不稍從優待何以表示國會同人提倡學術之意云云有此議員之提倡吾知速記學之聲價當頓加十倍矣

●普通文官分場考試

文官考試事務處爲通告事此次文官普通考試第二試業經本處布告定期舉行在案所有分場考試人數亟應先期公佈以便周知除與試名錄另行公布外特此通告

計開

行政職第一名起至一千名止於四月一日考第一試四月六日考第二試

行政職第一千零一名起至二千名止於四月二日考第一試四月七日考第二試

行政職第二千零一名起至技術職止於四月三日考第一試四月八日考第二試

●廣西建築鐵路之計劃

政府前向美國訂約借款建築鐵路其路線原有數條最初着手擬由湖南衡州起經永州桂林達於海岸此綫初定南寧爲終點後政府又改展至海岸測量時該綫不能適用允以他處同哩數之路綫易之大抵自橫壆西江經欽州以達海岸爲止該處海港雖未開發然由海岸可至南寧及雲南必占將來重要之地位惟中法實業銀行之條約原訂西江沿岸路線由法供給資本是美國所定路綫或可與之聯絡耳該路綫若果建成廣西利益甚大蓋中國地理學者均以廣西現在交通僅西江一水地廣人稀復處偏隅民智固閉金銀銻鐵錫石炭鑛脈隨處皆有多未開採士民以舊式方法掘挖石炭亦開有錫鑛鎔成平板輸出販賣梧州有鍊錫工場路綫經過之貴縣又有天陰山此山出產銀鑛鑛區頗廣廣東人以墨銀二百萬元設一公司開採延請美國畢業工程司祕察據稱鑛脈有一千度以上鑛石百封含銀甚富更含少量之金銅及鉛現該公司計畫每日出鑛石一百噸當可成爲事實由此觀之將來該綫築成鐵路國家與地方俱得有無窮之利益云

●蒙匪僞佈告之荒謬

日前田中玉都統來電報告東西烏珠穆沁及察哈爾屬地均有匪氛勢難驟遏并另呈僞佈告一紙茲從某方面覓得該佈告內容前列銜名爲暫署大淸官兵司令大臣公達拉巴拉副大臣貢巴扎普色普徵額署諭者和時節大兵一定南下先期約降各旗免予誅戮宗到應即剋期投誠毋得觀望自誤以明順逆等語其文係滿漢合璧復用宣統年號印文皆蒙字觀此荒謬絕倫之舉動則蒙匪與宗社餘孽其罪皆不可逭矣

●參議院否決再提同意案之諮詢案

二十九下午一時參議院常會開會延至一時五十五分出席議員一百四十人始足法定人數宣告開議議長王家襄主席報告議員陳雲洲等請假業經憲法會議許可衆無異議

▲張光煒又要質問 張光煒提起動議請本員對于政府前任命熊希齡爲平政院長會提出質問書政府雖已答復本員認爲不得要領擬再請國務總理定期出席本院質問議長諮詢有無附議附議者已足法定人數議長宣告即行備咨請國務總理定期出席但既係請其定期出席可以不付表決

▲諮詢案竟歸否決 按照議日程開議第一國會否決之同意案于同會期內可否再行提出諮詢案(大總統提出)張魯泉動議請變更議事日程先議第二條謂第一案係諮詢同一會期內能否再提同意案而第二案係暫定國會開會期實有連帶關係故請先議第二案議長即以動議付表決贊成者少數仍開議第一案對于此案報號發言者甚多以反對贊成兩種意思相間發言第一次發言對于大總統諮詢以爲否決同意案不能于同一會期內再行提出者龔玉崑劉映奎李述膺三人其所持理由謂照國會組織法規定一院否決之議案不得再行提出則同意案亦屬議案之一種當然不能再行提出查同意案雖不必如法律案須經審查三讀種種手續但既經過國會之表決即屬一種議案云云向乃祺陳銘鑑富元三人均認爲同意案與其他法律案實有區別不受組織法之拘束可以再行提出其所持理由以爲照院法二十七條規定關於法律財政及重大議案非經三讀會不得議決又二十八條政府提出之議案非經委員會審查不得議決則國會組織法第一項所謂一院否決之議案不得於同會期內再行提出此(議案)當然指院法所規定之財政法律及重大議案而不能包括同意案在內因同意案固不須經過三讀會及委員會審查之手續也討論至此張光煒提起討論終局之動議即付表決衆以本問題討論尙未成熟贊成者少數因繼續討論而繼起發言者亦祇呂志伊解樹強宋淵源三人而已呂宋對於諮詢案係表示反對其理由所根據於法律上解釋亦不過與以上龔玉崑等等所言相似發言之人雖多對于諮詢案者見其必歸於否決惟之時甘於此解樹強對於此種法律之解釋理由亦爲充分至存記載之價值解議員謂吾人當於此項諮詢案宜爲立法上之解釋不宜爲司法上之解釋第一當謝立法源流吾國法律多採自各國此無可諱言同意案與法律案性質不同徵之各國先例無不如是不可謂組織法中之議案可以包括同意案也第二當研究立法意義國會組織法其所以規定於同一會期內不能再提否決之議案良以政治狀況因時而變此一會期爲時至短若據反對者之說以爲國會之意思不可前後相反此則不解立法之意義夫如是則當規定曾經否決之案當永不能提出矣第三須參觀條文按國會組織法案規定之議案係根據院法上之關係于法律財政及重大議案而來則組織法上之議案當作何解當不待言再就事實上種種觀察亦當認此同意案可以再行提出云云某議員提起討論終局付表決多數王試功請將此案先付法制股審查湯漪請交特別委員會審查議長以付審查付表決贊成者少數以否決之同意案可以於同一會內再行提出付表決時在場議員一百七十九人過半數爲九十人贊成者四十六人少數此案遂歸否決時屆三時宣告休息

▲暫定會期竟通過 三時四十分續議第一暫定八月一日爲國會第三屆常會會期案(衆議院移付)高仲和李述膺韓玉辰王伊文均反對本案其理由以國會之期當待憲法規定此時無置議之必要且會計年度現定七月一日國會會期尤不能定爲八月一日韓玉辰並揭穿衆議院議決此案其贊成派議員之私心無非希望擺脫第二期總統之選舉云云在場議員與衆議院贊成派引爲同調之議員群起攻之贊成本案發言者爲龔玉崑王試功王洪身程瑩度等人所言自亦能成其理由當發言之際尙有修正案二件即李述膺主張暫定爲五月一日程瑩度主張定爲六月一日討論終局後先以李議員主張付表決贊成者少數又以程議員主張付表決亦少數有人提起疑義反證表決仍不成立再提起疑義遂用投票表決即指定宋淵源解樹強金兆棪王試功四人爲檢察員依次投票畢開票結果在場一百七十八人贊成票祇八十四張程議員主張六月一日仍歸否決以衆議院原案會期爲八月一日付表決贊成者多數亦有人提起疑義反證表決證明原案仍屬成立時已過散會鐘點

▲不得收買煙土案 張我華動議請衆議院議決之咨請政府不得收買煙土案已經移付本院三月底之禁烟期滿已屆此案務於今日議決方妥湯漪反對謂時間太促如何可以討論議長以張我華動議付表決贊成多數遂從此案提出表決衆無討論請即付表決議長即以衆議院原案付表決多數通過時議長又謂暫定國會會期一案可否併於本日開二三讀會衆贊同無討論遂亦照完全通過矣散會時已六時二十分

茶園

鐵嶺縣商紳學各界公民全啓

●保管倉庫貨物

台安縣黃沙坨鎮商農會公啓

滿蒙殖業銀行收票廣告

敬啓者本行自去歲陰曆冬月收進現股二十萬元交存長春中國銀行經部派員驗訖後准照核准章程開辦營業爲便利吉奉農商起見發行十元兌票一種因刷印樣式類似紙幣經奉省財政廳呈請取締並將孫家台兌換所飭縣查封彼時本行存有現款十一萬九千元未收回票六萬五千零爲經章監督查明商由商會接管代付按期倶明在案暨存查迄今已近兩月除各莊收換外下餘亦屬無多爲此登報催告凡存有本行兌票者務乞急到孫家台商會兌換莫再遲悞以備收齊之後呈請消案再照殖業銀行章程發行債劵另圖進行特此通告俾衆週知

藤田洋行

奉天城內

本店營業種目大別

◉工程用各種金鐵物及材料品、工廠用諸機械及附屬品類、各種鑛山用及農業用機具、工匠用道具及家伙用金物、窗麗地氈和及室內裝飾品、各種金庫度量衡器類、各種塗料品類及機械油類、銅鐵鋼諸材料品及鑛廠業

支店營業種目大別

◎金銀時計及貴金屬美術品、金剛石及寳珠玉類、眼鏡及各種樂器類、並歐美文具類、測繪器機械及材料品、最新式寫字機器並謄寫版類、化粧用品類及乾革類、各種品等雜貨及裝備品類

電話 二二四本店 三二四支店

東祥泰廣告

本號自在上洋南京蘇杭採辦湖縐花素庫緞羅紡紗絹四閃四季振新緞各色閃花百司緞各樣凸条盛紡時式紗緞繡花女摺裙泰西花素庫緞粗細絨泥特別花布一概俱全包做男女時衣定期不悞工製巧妙物美價廉敬告賜顧諸君幸早惠臨

本店擇於陰歷二月十二日陽歷四月初三日開市

奉天鼓樓南路東便是 中國電話二百八十九號

皮膚能令人外貌最易遷變雖然生成美麗嬌容若任皮膚自成粗陋非獨不得維持原有之美且不能發揮天性之美皮膚之關係於美醜有如此也常聞世間自歎其容貌醜陋者實屬不稀此又人生最大之遺憾茲有日本皮膚科專門大醫小島先生多年研究自出心裁發明一種良藥精製而成美容藥水名曰**花顏水**僅以數滴滴入洗臉水中或融溶數倍之清水該盆內之水即逢藥水而變色如乳其馨馥郁觸鼻難鮮花如玫瑰與蘭花亦退一步且合衛生善治皮膚所發小瘡如面皰雀班粉刺酒刺汗疹頑癬煙氣紅點油光瘰癧等諸症討厭之物凡老幼男女皆可使用此**花顏水**均得轉醜成美**花顏水**之特色最能完全皮膚乃成色美使姿容倍極光耀足稱最上妙品請試一瓶以證本藥房之言之不謬藥價大瓶洋一元小瓶大洋五角試用瓶大洋三角五分各埠大藥房與洋貨舖均有代售

本舖大阪清水谷順和堂大藥房 經理所上海河南路東亞公司 奉天四平街大德生藥房

奉天售煤組合

撫順塊煤 煙台爐煤 **實榮公司** 奉天小西門外南大什街路東 電話 日二一五番 中五十五號

本溪湖塊煤 **大昌煤局** 奉天鐵道附屬地 電話 日二〇九番 中二四二號

牛心臺無煙煤 **三有公司** 奉天西塔大街路北 電話 日二四三番 中二百號

撫順塊煤 煙台爐煤 **公益公司** 奉天小西關大街路北 電話 日五四四番 中七十號

各樣煤 **義昌號** 奉天新市街西二條十六號 日電話三四番一六番中國電話七號

塔連煤 洋爐子 **東亞公司** 奉天小西關茂林館裡 電話一七八番

各樣煤炭一概俱全 **南滿公司** 奉天小西關上頭路北 電話 五五六番 中國一五六號 煤廠一五七號

請看保董惡劣

藩東六鄉三保保董依勢鬪善恃宗室勢漁肉鄉民素有達響行爲並兼侵吞苛派等情指不勝屈因犯衆怒富經該處公民呈請縣署查辦伊輒聞知大肆運動手段冀逃法網噫小民如此含冤想官道不能以伊而欺耶 李田哲謹白

▲金儲けの近路は現株賣買に限る
▲遠隔地の定期は取引危險である
▲現株賣買は確實安全なる賣業也
▲定期證據金額で現株賣買出來る
▲現株で金入る方は低利で世話する

◎富豪たらんとせば讀め!!

▽成功者となる第一の近路は!!
▽利殖の方法を撰擇せよ!!
▽最善の利殖法とは抑々何ぞ乎
▽銀行預金は迂遠である
▽諸君に勸めんとする最善方法△
▽確實安全なる現株賣買△
▽誰にも容易に小資本で出來る△
▽先づこの成金讀本を讀め!!△

確的利殖 **成金讀本**

內容 金は權力也然も目下焦眉の問題は利殖方法の研究より急なるはなし此の問題を解決せんとして編纂されしは本書にして富豪唯一の教科書銀行家實業家も驚嘆せる安全確實なる利殖法を説く 三錢切手十五枚送れ進呈

◎躊躇は成功の敵也

東京日本橋區坂本町十八番地 公債株式現物問屋 **桐生屋株式店**

電話浪花 長[illegible]番 振替口座東京三五〇二一番 電信略號 受信トウケイナミ(キ) 發信キリフ又ハ(キ)

桐生屋株式店内に東京株式賣買成功會を設置し顧客の便宜を計る

彩華西法機器洗染公司廣告

本公司不惜重資由上海聘到西法洗染工師用化學配合顏料專染綢緞紗羅呢絨毛羽無論整疋衣片退舊染新色光鮮艷比衆不同且能退去深色找染淺色於綢身無絲毫之損傷更能巧去油漬汚穢補添色澤兼洗西式洋服用機器挺燙與新製無異並洗各種皮張之塵垢並去毛片如新倘蒙賜顧限日取貨決不致悞省城城關各處本公司分設有代理處代爲經理茲擇於陽歷三月十六日即陰歷二月二十三日開張諸君合併聲明

代理處 軍署西新鼎豐號 西華門稻香村號 平康裡泰豐祥號

本公司設奉天鐘樓南路西長壽堂對門 中國電話四百九十八號

天地新學說減價廣告

蘇君中宣發明之天地新學說原定價大洋貳元五角第一次出版之書五千部頗蒙 諸大君子之購閱現將售盡同人等以圖版均備無需增添爲推廣新學以酬閱者起見擬將第二次出版之書由三月十五號起每冊按六折出售（合大洋一元五角）批發照對折合算（即大洋一元二角半）恐未週知特此聲明

東三省總批發處 奉天關東印書館 奉天醒時報館

更正廣告

今閱貴報註有梨樹縣王正元客歲人命案事據註因姦謀殺此作往言而王家命案誠實不係兼該親王戎賓告借不允突起惡心致殺張老連遺禍與王正元幸彼時經憲署調查概無姦情人所共曉然高玉堂與王正元幼而於厚過事不認作視故而從中周旋毫無別等情形特此更正以供週知

花柳注意

從來花柳之症其害實不可勝言倘悞投庸醫治療慣用[illegible]攻劑等法只求當時立效不知毒氣內閉逐漸復發偏身紅點毒攻上部雙眼脫落二目失明咽喉破爛頭痛暈沉耳內流膿鼻塌齒脫毒入於肺咳嗽氣短言語失音毒攻下部肛門生瘡大便走血毒串入骨筋骨不遂痛疼難堪日輕夜重步履艱難餘毒不淨且必染妻絕嗣其種種劇烈之患筆難盡述然若醫治得法則毒患亦不難消除淨絕本醫士有鑒於此深爲加意搜求研究至再專以應手奏效爲宗旨無論遠年近日一切花柳染毒或經醫不效服藥無功者請到敝藥房新法調治輕者一星期全愈重者二星期除根永不再犯病好交錢以重信用特此廣佈伏願患花柳者萬毋自悞也可

奉天省垣大西門外 英美大藥房主人謹啓

朝鮮銀行奉天支店

本店 朝鮮京城南大門通

資本金 貳千萬圓

朝鮮銀行奉天支店 奉天小西關路北

電話 日長五二一 日長五二四 中國一九七號 所長舍宅日長五二三

支店出張所 東京、大阪、神戶、大連、安東縣、開原、四平街、長春、哈爾濱、傅家甸、平壤、仁川、大邱、元山、釜山、鎮南浦、群山、木浦、馬山、新義州、會寧、羅南、營口、龍井村、

凡關於銀行普通各項事務本銀行咸可辦理而尤力求敏捷詳確以期各界面托並於中外各通商巨埠均設有代理之處以便往來滙兌本之行所發之紙幣無論何時皆與日本銀行發行之兌換劵同而可以負按票金劵兌換銀數日

南滿公司

撫順二號塊煤 撫順二號原煤 撫順二號粉煤

撫順粗塊煤 撫順粗原煤 撫順粗粉煤

撫順燋子 各種爐煤

煙台塊煤無煙 煙台風匣煤 無煙煉炭

本公司發賣以上各地燋炸爐煤塊煤如蒙賜顧即以中外電話示知務揀選亮光火烈好煤派人即時送到決不悞用價値公道特此佈告

奉天小西關大街上頭路北

發售處 **南滿公司**

電話 日五二六番 中一五六號 煤廠 中一五七號

◉第三回自轉車購買會開始◉

一號 巴宋號自轉車 價格金九拾參圓（十回分繳）

二號 斯伊特號自轉車 價格金七拾八圓（十回分繳）

三號 A黑必號自轉車 價格金六拾五圓（十回分繳）

四號 布林斯號自轉車 價格金五拾參圓（十回分繳）

可售車數 五拾個

得籤車數 拾個

贈呈物品 總額計金壹百參圓也

限期時日 大正六年四月二十五日止

要規約書欲看函知即送

奉天松岡自轉車商會 小西關大街（日電話五一五番） 西塔大街（日電話三四一番）

井上誠昌堂大藥房廣告

請看由是退治損身亡國症

最新發明 靈驗確著 **治淋之三藥**

淋症者損身亡國之症也。世上治淋之藥種類千萬不可勝數。患者無不迷於撰擇。弊堂於是化驗千萬之治淋藥中撰得確有効能者左之例三種。患者須信弊堂擇其一而服之定知予言之不妄也。

●コノサルピン 哥挪撒兒平 定價每百粒一盒日金一圓卅五錢

●ツヨール 次莉兒 定價每百粒一盒日金一圓卅五錢

●サンタミン氏 安東珊打珉 定價一個禮拜分日金七十錢

此三藥均專治。五淋白濁、下消澀小便赤灸每吃作疼、並治婦人、赤白帶下等症。一日三短莖中後用開水服用可也

奉天小西關 日本電話（五一番） 中國電話（九七番）

山田正路丸

健胃強肺 每食後必一粒

豫防時疫

心口疼 腹疼 咳嗽之妙藥

今之正路丸者乃係日俄交仗當時之征露丸是也倘犯慢急性腸胃病暨肺肠病者服之靈驗如神常服此藥必能豫防腸癰午疹紅痢等症無疑也現値易瘟疫之際仰各位常備一劑以免災病

長記藥房

理血健腎丸

農商部給獎 巡按使化驗

夫人生無上之幸福莫如有健康之身體此中外所同言也欲保全永久之健康及轉虛弱而復健康者不可不讀長記廣告尤不可不服理血健腎丸蓋本丸對於血腎有最良之效果也如對於血虧則增之瘀則通之熱則清之薄則赤之如對於腎弱則强之枯則滋之寒則暖之虛則補之更能强脾胃以增血生精液而壯陽能淸能補不寒不燥人人可服時時宜備治於已病防於未病斯爲上矣誠保身之要藥而養生之至寶也所有主治各症防單載明茲不復贅每瓶一元三角半打七元每打十三元再有外城函購不通匯兌之處郵票亦可代價每郵票百分作實洋一元購半打以上者郵費本藥房承認半打以下者購主自備

本藥房開設奉天鼓樓北

山口運輸公司

啓者本公司總店在神戶設立[illegible]有年[illegible]近[illegible]與敝公司特於大連[illegible]而以及本站有支店[illegible]均往返諸君不便是以在營口[illegible]街重新設立[illegible]司事甚順妥切皆可易辦如蒙[illegible]請爲面議

左開各支店設在專用鐵路枝條

長春 公主嶺 四平街 開原

支店出張所在地 長春、公主嶺、四平街、開原、奉天、遼陽、牛家屯、西營口、旅順、大連市營部通、鐵嶺